



แผนการตอบโต้ภาวะฉุกเฉินด้านสาธารณสุข กรณีการระบาดของโรคติดเชื้อไวรัสโคโรนา 2019 แบบบูรณาการ จังหวัดเชียงใหม่

อาจารย์ ดร. สีนีนากู ชาวตระการ และคณะ
คณะสาธารณสุขศาสตร์ มหาวิทยาลัยเชียงใหม่



**แผนการตอบโต้ภาวะฉุกเฉินด้านสาธารณสุข
กรณีการระบาดของโรคติดเชื้อไวรัสโคโรนา 2019 แบบบูรณาการจังหวัดเชียงใหม่**

ภายใต้โครงการการพัฒนาแผนการตอบโต้ภาวะฉุกเฉินด้านสาธารณสุขจากการระบาดของโรค COVID-19 แบบบูรณาการระดับจังหวัด (The Development of Public Health Emergency Response Integrated Plan from COVID-19 Epidemic at Provincial Level)

ISBN:	978-616-398-517-0
ผู้แต่ง/พัฒนา:	อาจารย์ ดร.สินีนานา ชาวตระการ อาจารย์ ดร.วรางคณา นาคเสน อาจารย์ ดร.อักษรา ทองประชุม นายแพทย์กิตติพันธ์ ฉลอม ดร.ทรงยศ คำชัย
บรรณาธิการ:	รองศาสตราจารย์ ดร.วราภรณ์ บุญเชียง สุรภี ทานเคหาสน์ สุนิสา เสนาหวาน
ออกแบบและพิมพ์:	อรุณวดี กรรมสิทธิ์
เจ้าของและผู้จัดพิมพ์:	หน่วยบริหารจัดการและส่งเสริมผลลัพธ์ (ODU) คณะสาธารณสุขศาสตร์ มหาวิทยาลัยเชียงใหม่ 239 ถ.ห้วยแก้ว ต.สุเทพ อ.เมือง จ.เชียงใหม่ โทรศัพท์ 0 5394 2504
พิมพ์ครั้งแรก:	ธันวาคม 2563
พิมพ์ที่:	บริษัทสยามพิมพ์นานาชาติ จำกัด โทรศัพท์ 0 5321 6962
สนับสนุนโดย:	สำนักงานการวิจัยแห่งชาติ (วช.)

คำนำ

แผนการตอบโต้ภาวะฉุกเฉินด้านสาธารณสุข กรณีการระบาดโรคติดเชื้อไวรัสโคโรนา 2019 แบบบูรณาการจังหวัดเชียงใหม่ฉบับนี้ จัดทำขึ้นโดยโครงการย่อย “โครงการการพัฒนาแผนการตอบโต้ภาวะฉุกเฉินด้านสาธารณสุขจากการระบาดของโรค COVID-19 แบบบูรณาการระดับจังหวัด (The Development of Public Health Emergency Response Integrated Plan from COVID-19 Epidemic at Provincial Level)” มีวัตถุประสงค์เพื่อใช้เป็นคู่มือให้กับเจ้าหน้าที่สาธารณสุข ในการตอบโต้ภาวะฉุกเฉินกรณีการระบาดของโรค COVID-19 จังหวัดเชียงใหม่ นอกจากนี้ หน่วยงานทั้งภาครัฐและภาคเอกชน ไม่ว่าจะอยู่ในหรืออยู่นอกภาคส่วนสาธารณสุข และไม่ว่าจะอยู่ในหรือนอกสังกัดกระทรวงสาธารณสุข ได้รับทราบตรงกัน และนำแนวทางนี้ไปปรับใช้เพื่อร่วมกันต่อสู้กับการระบาดของโรค COVID-19 แบบบูรณาการ โดยเนื้อหาประกอบด้วย 1) แผนการตอบโต้ภาวะฉุกเฉินกรณีการระบาดโรคติดเชื้อไวรัสโคโรนา 2019 จังหวัดเชียงใหม่ 2) แนวทางการดำเนินงานในการตอบโต้ภาวะฉุกเฉินด้านสาธารณสุขจากการระบาดของโรค COVID-19 จังหวัดเชียงใหม่ และ 3) ขั้นตอนการปฏิบัติงาน (Work Procedure) สำนักงานสาธารณสุขจังหวัดเชียงใหม่

ทั้งนี้ โครงการฯ ขอขอบคุณนักวิจัยโครงการฯ ทุกท่านและผู้ที่เกี่ยวข้องที่ได้มีส่วนในการจัดทำ รวมทั้งให้คำปรึกษา ชี้แนะแนวทาง ตลอดจนแนะนำประเด็นต่าง ๆ เพื่อให้คู่มือฉบับนี้มีความสมบูรณ์มากขึ้น และขอขอบคุณสำนักงานการวิจัยแห่งชาติ(วช.) โดยการดำเนินการของคณะสาธารณสุขศาสตร์ มหาวิทยาลัยเชียงใหม่ ในการสนับสนุนทุนวิจัยเพื่อดำเนินโครงการฯ ภายใต้โครงการพัฒนาระบบบริการเพื่อการดูแลภาวะฉุกเฉินด้านการแพทย์และสาธารณสุขอย่างครบวงจร (พบฉ.) มา ณ ที่นี้ด้วย

สินีนากู ชาวตระการ
และหน่วยจัดการและส่งมอบผลลัพธ์ (ODU)
ธันวาคม 2563

แผนการตอบโต้ภาวะฉุกเฉินด้านสาธารณสุข กรณีการระบาดโรคติดเชื้อ ไวรัสโคโรนา 2019 แบบบูรณาการจังหวัดเชียงใหม่

โครงการการพัฒนาแผนการตอบโต้ภาวะฉุกเฉินด้านสาธารณสุขจากการระบาดของโรค COVID-19 แบบบูรณาการระดับจังหวัด ได้พัฒนาคู่มือเจ้าหน้าที่สาธารณสุขในการตอบโต้ภาวะฉุกเฉินด้านสาธารณสุขกรณีการระบาดโรคติดเชื้อไวรัสโคโรนา 2019 แบบบูรณาการ จังหวัดเชียงใหม่ เนื้อหาประกอบด้วย

1. แผนการตอบโต้ภาวะฉุกเฉินด้านสาธารณสุขจากการระบาดของโรค COVID-19 แบบบูรณาการ จังหวัดเชียงใหม่ (ฉบับที่ 1 วันที่ 3 เมษายน 2563)
2. แนวทางการดำเนินงานในการตอบโต้ภาวะฉุกเฉินด้านสาธารณสุขจากการระบาดของโรค COVID-19 จังหวัดเชียงใหม่
3. ขั้นตอนการปฏิบัติงาน (Work Procedure) สำนักงานสาธารณสุขจังหวัดเชียงใหม่
 - 3.1 ทีมตระหนักรู้สถานการณ์ : Situation Awareness Team (SAT)
 - 3.2 ทีมปฏิบัติการสอบสวนโรค: Joint Investigation Team (JIT)
 - 3.3 ทีม Detection unit
 - 3.4 ทีม Quarantine (Local Quarantine)
 - 3.5 ทีมส่วนปฏิบัติการเงินและบริหารจัดการ (Finance/Administration Section Chief)
 - 3.6 ทีมทำลายเชื้อในสิ่งแวดล้อม (Environmental disinfection)
 - 3.7 ทีมสื่อสารความเสี่ยง (Risk Communication Team)

1. แผนการตอบโต้ภาวะฉุกเฉินด้านสาธารณสุขจากการ
ระบาดของโรค COVID-19 แบบบูรณาการจังหวัดเชียงใหม่
(ฉบับที่ 1 วันที่ 3 เมษายน 2563)

1. แผนการตอบโต้ภาวะฉุกเฉินด้านสาธารณสุขจากการระบาดโรค COVID-19 แบบบูรณาการจังหวัดเชียงใหม่

จากข้อมูลที่ได้จากการวิเคราะห์สถานการณ์ โดยใช้การสนทนากลุ่ม และกระบวนการกลุ่มทำให้ได้แผนการตอบโต้ภาวะฉุกเฉินด้านสาธารณสุขจากการระบาดโรค COVID-19 แบบบูรณาการ จังหวัดเชียงใหม่ แนวทางการดำเนินงาน และเครือข่ายทีมสื่อสารความเสี่ยง ดังนี้

กลุ่มเป้าหมาย เจ้าหน้าที่สาธารณสุข ผู้ปฏิบัติงานที่เกี่ยวข้องกับการตอบโต้ภาวะฉุกเฉินด้านสาธารณสุขกรณีระบาดโรค COVID-19 ของหน่วยงานเครือข่ายทั้งในและนอกสังกัดกระทรวงสาธารณสุขทั้งภาครัฐและเอกชน ทั้งที่เป็นและไม่ใช่หน่วยงานทางการแพทย์และสาธารณสุขในจังหวัดเชียงใหม่

วัตถุประสงค์

1. เพื่อให้เจ้าหน้าที่สาธารณสุข ผู้ปฏิบัติงานฯ ทราบบทบาทหน้าที่ความรับผิดชอบของตนเอง
2. เพื่อลดโอกาสการแพร่เชื้อเข้าสู่จังหวัดเชียงใหม่
3. เพื่อสร้างเครือข่ายทีมสื่อสารความเสี่ยงในระดับอำเภอ และในพื้นที่

สาระสำคัญ

1. บทบาทหน้าที่ของเจ้าหน้าที่สาธารณสุข ผู้ปฏิบัติงานที่เกี่ยวข้องในการตอบโต้ภาวะฉุกเฉินด้านสาธารณสุขกรณีระบาดโรค COVID-19
2. เครือข่าย
3. รูปแบบมาตรการตามกลยุทธ์เพื่อตอบโต้ภาวะฉุกเฉินด้านสาธารณสุขกรณีระบาดโรค COVID-19 โดยมีแนวทางปฏิบัติการตอบโต้ภาวะฉุกเฉินเป็นมาตรการสำคัญ 6 ด้าน (6C) ดังนี้
 - 1) การคัดกรองและเฝ้าระวังผู้ป่วยที่ด่าน สถานพยาบาล และชุมชน (Capture)
 - 2) การดูแลรักษาผู้ป่วยและป้องกันการติดเชื้อ (Case management and infection control)
 - 3) การติดตามผู้สัมผัสโรค (Contact tracing)
 - 4) การสื่อสารความเสี่ยง (Communication)
 - 5) การใช้มาตรการทางสังคมและกฎหมาย (Community intervention and Law enforcement)
 - 6) การประสานงานและจัดการข้อมูล (Coordinating and Joint Information)

แผนการตอบโต้ภาวะฉุกเฉินด้านสาธารณสุขจากการระบาดของโรค COVID-19 แบบบูรณาการจังหวัดเชียงใหม่

หน่วยงานเครือข่ายทั้งในและนอกสังกัดกระทรวงสาธารณสุขทั้งภาครัฐและเอกชน ทั้งที่เป็นและไม่เป็นหน่วยงานทางการแพทย์และสาธารณสุข อาจได้รับการร้องขอจากหน่วยงานที่รับผิดชอบให้ร่วมปฏิบัติการ หรือช่วยสนับสนุนภารกิจบางส่วนตามมาตรการสำคัญที่กำหนดไว้ตามความเหมาะสม รายละเอียดดังนี้

กลยุทธ์/มาตรการ	บทบาทหน้าที่ของระบบบัญชาการเหตุการณ์ฉุกเฉินทางสาธารณสุข (ICS) จังหวัด	บทบาทหน้าที่ของหน่วยงาน/องค์กรที่เกี่ยวข้อง
กลยุทธ์ C1. การเฝ้าระวัง การระบุตัวผู้ป่วย (Capture)		
มาตรการ C1.1 การตรวจจับผู้ป่วยที่เดินทางมาจากพื้นที่ระบาดที่ช่องทางเข้าออกจังหวัดเชียงใหม่	Operating section <ul style="list-style-type: none"> ● Detection unit (POE) <ol style="list-style-type: none"> 1. กำหนดแนวทางคัดกรองผู้สัมผัสกลุ่มเสี่ยง ณ ช่องทางเข้าออก 2. กำหนดแนวทางส่งต่อผู้สัมผัสกลุ่มเสี่ยงเข้าข่ายต้องสงสัยติดโรคเพื่อพบแพทย์หรือติดตามต่อในพื้นที่ 3. กำหนดแนวทางการใช้มาตรการทางกฎหมาย 	คณะกรรมการโรคติดต่อจังหวัด <ol style="list-style-type: none"> 1. กำหนดนโยบาย สั่งการแก่หน่วยงานทุกสังกัด สำนักงานสาธารณสุขจังหวัด ร่วมกับ ด้านควบคุมโรคติดต่อ <ol style="list-style-type: none"> 1. ตรวจสอบคัดกรองผู้เดินทางที่มาจากเขตติดต่โรค 2. ตรวจสอบเอกสารการเดินทางและระบบบันทึกข้อมูลที่เกี่ยวข้อง 3. ประสานงานการส่งต่อผู้สัมผัส กลุ่มเสี่ยงเข้าสู่การดูแลหรือติดตามต่อในพื้นที่ ตำรวจภูธร ภาค5 (ดำเนินงานทุกมาตรการที่เกี่ยวข้องกับการบังคับใช้กฎหมาย) <ol style="list-style-type: none"> 1. บังคับใช้กฎหมายเมื่อได้รับการประสานจากหน่วยงานต่าง ๆ 2. ประสานภารกิจหน่วยงานสังกัดสำนักงานตำรวจแห่งชาติ ในจ.เชียงใหม่

กลยุทธ์/มาตรการ	บทบาทหน้าที่ของระบบบัญชาการเหตุการณ์ฉุกเฉินทางสาธารณสุข (ICS) จังหวัด	บทบาทหน้าที่ของหน่วยงาน/องค์กรที่เกี่ยวข้อง
		<p>ขนส่งจังหวัดเชียงใหม่</p> <ol style="list-style-type: none"> 1. คัดกรองผู้โดยสารกลุ่มเสี่ยง 2. ลดความเสี่ยงต่อการแพร่เชื้อในสถานที่ปฏิบัติงาน พื้นที่บริการ <p>สถานีรถไฟเชียงใหม่</p> <ol style="list-style-type: none"> 1. คัดกรองผู้โดยสารกลุ่มเสี่ยง 2. ลดความเสี่ยงต่อการแพร่เชื้อในสถานที่ปฏิบัติงาน พื้นที่บริการ <p>ท่าอากาศยาน</p> <ol style="list-style-type: none"> 1. ประสานสายการบิน 2. จัดสถานที่คัดกรองผู้โดยสาร 3. ลดความเสี่ยงต่อการแพร่เชื้อในสถานที่ปฏิบัติงาน พื้นที่บริการ <p>องค์กรปกครองส่วนท้องถิ่น</p> <ol style="list-style-type: none"> 1. สนับสนุนระบบการคัดกรองกลุ่มเสี่ยง
<p>มาตรการ C1.2 การตรวจจับผู้ป่วย PUI ที่มารับบริการที่สถานพยาบาล</p>	<p>Operating section</p> <ul style="list-style-type: none"> ● Hospital unit (Case management & IC) <ol style="list-style-type: none"> 1. กำหนดแนวปฏิบัติการตรวจจับผู้ป่วย PUI ที่สถานพยาบาล 2. เตรียมความพร้อมบุคลากร/ทรัพยากรทางการแพทย์ 3. กำหนดแนวทางการใช้มาตรการทางกฎหมาย กรณีผู้ป่วยไม่ให้ความร่วมมือ 	<p>สำนักงานสาธารณสุขจังหวัด</p> <ol style="list-style-type: none"> 1. แจ้งนโยบาย สั่งการแก่หน่วยงานในสังกัด (สสอ.,รพท.,รพช.) 2. ประสานงานหน่วยงานนอกสังกัด <p>สถานพยาบาลทุกแห่งทั้งภาครัฐและเอกชน</p> <ol style="list-style-type: none"> 1. กำหนดแนวปฏิบัติการตรวจจับผู้ป่วย PUI ของสถานพยาบาล 2. เตรียมความพร้อมบุคลากร เช่น ทีมระบาด พยาบาล IC พยาบาล EID แพทย์ ID

กลยุทธ์/มาตรการ	บทบาทหน้าที่ของระบบบัญชาการเหตุการณ์ฉุกเฉินทางสาธารณสุข (ICS) จังหวัด	บทบาทหน้าที่ของหน่วยงาน/องค์กรที่เกี่ยวข้อง
		3. กำหนดแนวทางการใช้มาตรการทางกฎหมาย กรณีผู้ป่วยไม่ให้ความร่วมมือ 4. กำหนดแนวปฏิบัติของสถานพยาบาลในการติดตามผู้สัมผัสผู้ป่วย PUI
มาตรการ C1.3 การตรวจจับผู้ป่วยในชุมชน	Operating section <ul style="list-style-type: none"> ● Detection unit (Community) <ol style="list-style-type: none"> 1. การกำหนดแนวทาง การคัดกรองผู้ป่วย ผู้สัมผัสกลุ่มเสี่ยง การส่งต่อผู้เข้าข่ายต้องสงสัยติดโรค 2. การให้ข้อมูลความรู้เรื่องการป้องกันตนเองแก่ผู้สัมผัสกลุ่มเสี่ยง 3. การบังคับใช้กฎหมาย กรณีไม่ให้ความร่วมมือ ● Quarantine Unit <ol style="list-style-type: none"> 1. จัดเตรียมพื้นที่สำหรับ local quarantine ระดับจังหวัดและกำหนดแนวทางการบริหารจัดการ 2. กำหนดแนวทางการปฏิบัติการทำ home quarantine ระดับจังหวัด 3. การกำหนดแนวทางการใช้มาตรการทางกฎหมาย กรณีไม่ได้รับความร่วมมือ 	คณะกรรมการโรคติดต่อจังหวัด <ol style="list-style-type: none"> 1. กำหนดนโยบาย สั่งการแก่หน่วยงานทุกสังกัด CDCU ทุกอำเภอ <ol style="list-style-type: none"> 1. การกำหนดแนวทางการใช้มาตรการทางกฎหมาย 2. การคัดกรอง ติดตาม และการส่งต่อกลุ่มเสี่ยงที่เข้าข่ายต้องสงสัยติดโรคระดับอำเภอ 3. จัดเตรียมพื้นที่สำหรับ local quarantine ระดับอำเภอและกำหนดแนวทางการบริหารจัดการ 4. กำหนดแนวทางการปฏิบัติการทำ home quarantine ระดับอำเภอ ตำรวจภูธร ภาค 5 <ol style="list-style-type: none"> 1. การบังคับใช้กฎหมายเมื่อได้รับการประสานจากหน่วยงานต่าง ๆ 2. การบูรณาการภารกิจหน่วยงานสังกัดสำนักงานตำรวจแห่งชาติ ในจ.เชียงใหม่

กลยุทธ์/มาตรการ	บทบาทหน้าที่ของระบบบัญชาการเหตุการณ์ฉุกเฉินทางสาธารณสุข (ICS) จังหวัด	บทบาทหน้าที่ของหน่วยงาน/องค์กรที่เกี่ยวข้อง
		<p>องค์กรปกครองส่วนท้องถิ่น</p> <ol style="list-style-type: none"> 1. สนับสนุนการติดตามกลุ่มเสี่ยงของเจ้าพนักงาน 2. สนับสนุนทรัพยากรที่จำเป็น เช่น เครื่องอุปโภคบริโภคแก่ผู้ที่เข้ารับการกักกัน 3. จัดระบบกำกับติดตามกลุ่มเสี่ยงโดยใช้กลไกในชุมชน เช่น อสม. คณะกรรมการหมู่บ้าน
กลยุทธ์ C2. การดูแลรักษาและป้องกันการแพร่เชื้อ (Case management & Infection control)		
<p>มาตรการ C2.1 การประเมิน การดูแล และส่งต่อผู้ป่วยทั้ง PUI และ confirmed</p>	<p>Operating section</p> <ul style="list-style-type: none"> ● Hospital unit (Case management and IC) <ol style="list-style-type: none"> 1. กำหนดแนวทางการดูแลรักษาผู้ป่วย 2. จัดเตรียม สถานพยาบาลรองรับผู้ป่วย 3. จัดทำแนวทาง Home isolation 4. กำหนดแนวทางการฆ่าเชื้อสถานที่และการกำจัดขยะติดเชื้อ ● Hospital unit (Refer) <ol style="list-style-type: none"> 1. กำหนดแนวทางการปรึกษาและส่งต่อผู้ป่วย 2. Hospital unit (Lab) 3. กำหนดหน่วยตรวจLABของจังหวัด 4. จัดระบบการสนับสนุนการตรวจLAB 5. จัดระบบการรายงานผลตรวจ 	<p>สำนักงานสาธารณสุขจังหวัด</p> <ol style="list-style-type: none"> 1. แจกนโยบาย สั่งการแก่หน่วยงานในสังกัด 2. ประสานงานหน่วยงานนอกสังกัด <p>CDCU อำเภอ</p> <ol style="list-style-type: none"> 1. ประสานงานหน่วยงานระดับอำเภอในการทำให้ Home isolation <p>สถานพยาบาลทุกแห่งทั้งภาครัฐและเอกชน</p> <ol style="list-style-type: none"> 1. จัดระบบการดูแลรักษาผู้ป่วยทั้ง PUI และ confirmed เช่น การเปิด URI clinic/ARI clinic, isolation building, ระบบขนย้ายผู้ป่วย 2. การจัดเตรียมพื้นที่และระบบบริการสำหรับบุคลากรที่สัมผัสผู้ป่วย 3. จัดระบบการฆ่าเชื้อสถานที่และกำจัดขยะติดเชื้อของสถานพยาบาล

กลยุทธ์/มาตรการ	บทบาทหน้าที่ของระบบบัญชาการเหตุการณ์ฉุกเฉินทางสาธารณสุข (ICS) จังหวัด	บทบาทหน้าที่ของหน่วยงาน/องค์กรที่เกี่ยวข้อง
	<ol style="list-style-type: none"> 6. Epidemiology (SAT สสจ.ชม.) 7. ขอ code lab และติดตามผลตรวจ 	<ol style="list-style-type: none"> 4. ประชาสัมพันธ์และสื่อสารภายในองค์กร 5. จัดทำระบบการส่งต่อผู้ป่วย Confirmed ไปยังโรงพยาบาลที่รับผู้ป่วย Confirmed ได้ <p>รพ.นครพิงค์ รพ.สันทราย รพ.มหาวิทยาลัยเชียงใหม่ รพ.เชียงใหม่รามา</p> <ol style="list-style-type: none"> 1. จัดบริการตรวจ LAB ตามนโยบายจังหวัด ศูนย์วิทยาศาสตร์การแพทย์ที่ 10 2. สนับสนุนด้านเทคนิควิชาการแก่รพ.ต่าง ๆ 3. ประสานงานการรายงานผลยืนยันการติดเชื้อกับโรงพยาบาลที่ส่งตรวจ
<p>มาตรการ C2.2 การจัดหา สนับสนุนเวชภัณฑ์ วัสดุอุปกรณ์ทางการแพทย์ PPE ให้เพียงพอต่อการใช้งาน</p>	<p>Planning section</p> <ol style="list-style-type: none"> 1. บริหารทรัพยากรบุคคล การสับเปลี่ยนกำลังคน และการสนับสนุนงบประมาณ 2. จัดเตรียมอุปกรณ์ให้มีความพร้อมและเพียงพอใช้งาน 3. ประสานงาน วางแผน ระหว่างหน่วยงาน เพื่อจัดหาอุปกรณ์เพิ่มเติมกรณีอุปกรณ์ไม่พอใช้ <p>Logistic section</p> <ol style="list-style-type: none"> 1. สสำรวจปริมาณ อัตราการใช้งาน ความต้องการ และแหล่งในการจัดหาเวชภัณฑ์ วัสดุอุปกรณ์ทางการแพทย์ PPE ทั้งจังหวัด 2. จัดระบบการสำรอง/สนับสนุนเวชภัณฑ์ 	<p>สำนักงานสาธารณสุขจังหวัดเชียงใหม่</p> <ol style="list-style-type: none"> 1. แจกจ่ายนโยบาย สั่งการแก่หน่วยงานในสังกัด 2. ประสานงานหน่วยงานนอกสังกัด <p>สถานพยาบาลทุกแห่งทั้งภาครัฐและเอกชน</p> <ol style="list-style-type: none"> 1. รวบรวมข้อมูล ความต้องการเวชภัณฑ์ ยา อุปกรณ์ทางการแพทย์ วัสดุ อุปกรณ์ป้องกันตนเอง ของโรงพยาบาล 2. จัดระบบในโรงพยาบาลการกระจาย อุปกรณ์ป้องกันตนเอง ยา เวชภัณฑ์ อุปกรณ์ทางการแพทย์ วัสดุในการป้องกันและควบคุมโรคให้เพียงพอต่อการใช้งานในโรงพยาบาลและสถานบริการเครือข่าย

กลยุทธ์/มาตรการ	บทบาทหน้าที่ของระบบบัญชาการเหตุการณ์ฉุกเฉินทางสาธารณสุข (ICS) จังหวัด	บทบาทหน้าที่ของหน่วยงาน/องค์กรที่เกี่ยวข้อง
	<p>วัสดุอุปกรณ์ทางการแพทย์ PPE ไปยังสถานพยาบาลต่าง ๆ</p> <p>Financial section</p> <ol style="list-style-type: none"> 1. จัดหาแหล่งงบประมาณสำรอง 2. จัดทำระบบการเบิก-จ่ายที่ตอบสนองภารกิจ 	<p>องค์กรปกครองส่วนท้องถิ่น</p> <ol style="list-style-type: none"> 1. สนับสนุนวัสดุ อุปกรณ์ทรัพยากรในการป้องกันการแพร่เชื้อ
<p>มาตรการ C2.3 การเตรียมพื้นที่รองรับผู้ป่วย/ผู้เสียชีวิตจำนวนมาก</p>	<p>Operating section</p> <ul style="list-style-type: none"> ● Hospital unit (Field hospital) <ol style="list-style-type: none"> 1. วางแผนและประสานการจัดเตรียมสถานพยาบาลรองรับผู้ป่วยจำนวนมาก เช่น เพิ่มโรงพยาบาล เพิ่มเตียงหรือเปิดโรงพยาบาลสนาม 2. กำหนดแนวทางปฏิบัติ การเปิดโรงพยาบาลสนาม 3. ประสาน Planning section ในการจัดบุคลากรปฏิบัติงาน 4. วางแผน จัดระบบการจัดการศพกรณีที่มีผู้ป่วยเสียชีวิตจำนวนมากในระดับจังหวัด 	<p>คณะกรรมการโรคติดต่อจังหวัด</p> <ol style="list-style-type: none"> 1. กำหนดนโยบายและสั่งการหน่วยงานที่เกี่ยวข้องในการจัดการศพกรณีที่มีผู้ป่วยเสียชีวิตจำนวนมาก <p>โรงพยาบาลที่กำหนดให้รองรับผู้ป่วยจำนวนมาก (รพ.นครพิงค์ รพ.สันทราย รพ.มหาวิทยาลัยเชียงใหม่ รพ.ประสาธน์ รพ.สันกำแพง และอื่น ๆ ที่จะกำหนดเพิ่มเติมภายหลัง)</p> <ol style="list-style-type: none"> 1. จัดเตรียมพื้นที่ในโรงพยาบาลเพื่อรองรับผู้ป่วยจำนวนมาก เช่น isolation building 2. จัดระบบบริการทางเลือกผู้ป่วยโรคเรื้อรังที่ไม่เร่งด่วนอื่น ๆ เช่น การส่งยาไปที่บ้าน การนัดไปสถานพยาบาล เครือข่าย 3. วางแผนด้านทรัพยากรและกำลังคน กรณีต้องเพิ่มเตียงรองรับผู้ป่วย

กลยุทธ์/มาตรการ	บทบาทหน้าที่ของระบบบัญชาการเหตุการณ์ฉุกเฉินทางสาธารณสุข (ICS) จังหวัด	บทบาทหน้าที่ของหน่วยงาน/องค์กรที่เกี่ยวข้อง
		มทบ.33 <ol style="list-style-type: none"> 1. จัดเตรียมโรงพยาบาลกรณีต้องเพิ่มโรงพยาบาล 2. สนับสนุนพื้นที่กรณีที่มีผู้ป่วยเสียชีวิตจำนวนมาก องค์กรปกครองส่วนท้องถิ่นทุกแห่ง <ol style="list-style-type: none"> 1. สนับสนุนสวัสดิการแก่บุคลากร ผู้ป่วย ประชาชน 2. สนับสนุนการจัดการศพจำนวนมาก 3. สนับสนุนการจัดการด้านสุขาภิบาลสิ่งแวดล้อม
กลยุทธ์ C3. การติดตามผู้สัมผัสและควบคุมโรค (Contact tracing & containment)		
มาตรการ C3.1 การติดตามผู้สัมผัสเสี่ยงสูงของผู้ป่วยยืนยันทุกรายเพื่อคัดกรองอาการและตรวจหาการติดเชื้อ	Operating section <ul style="list-style-type: none"> ● Epidemiology (Joint Investigation team -JIT) <ol style="list-style-type: none"> 1. เฝ้าระวัง สอบสวนและควบคุมโรค 2. contact tracing และประสาน quarantine 3. กำหนดแนวทางการติดตามผู้สัมผัสผู้ป่วย PUI 4. ทำฐานข้อมูลผู้สัมผัส 	คณะกรรมการโรคติดต่อจังหวัด <ol style="list-style-type: none"> 1. กำหนดนโยบายและสั่งการหน่วยงานที่เกี่ยวข้อง CDCU อำเภอ <ol style="list-style-type: none"> 1. เฝ้าระวัง สอบสวน ควบคุมโรค 2. ทำ contact tracing และประสานงานกับหน่วยงานที่เกี่ยวข้องกับการทำ quarantine 3. กำหนดแนวทางการใช้มาตรการทางกฎหมาย องค์กรปกครองส่วนท้องถิ่นทุกแห่ง <ol style="list-style-type: none"> 1. ประสานงานกับ CDCU ในการจัดเตรียมพื้นที่สำหรับ quarantine

กลยุทธ์/มาตรการ	บทบาทหน้าที่ของระบบบัญชาการเหตุการณ์ฉุกเฉินทางสาธารณสุข (ICS) จังหวัด	บทบาทหน้าที่ของหน่วยงาน/องค์กรที่เกี่ยวข้อง
		<p>2. สนับสนุนทรัพยากรที่จำเป็น เช่น เครื่องอุปโภคบริโภคแก่ผู้ที่เข้ารับการรักษา</p> <p>กักกัน</p> <p>ตำรวจภูธร ภาค 5</p> <p>1. การบังคับใช้กฎหมายเมื่อได้รับการประสานจากหน่วยงานต่าง ๆ</p> <p>2. การบูรณาการภารกิจหน่วยงานสังกัดสำนักงานตำรวจแห่งชาติ ในจ.เชียงใหม่</p>
<p>มาตรการ C3.2 การประกาศเป็นพื้นที่ที่เป็นแหล่งระบาดเพื่อควบคุมการระบาดในชุมชน</p>	<p>Operating section</p> <ul style="list-style-type: none"> ● Epidemiology (SAT สสจ.ชม.) <ol style="list-style-type: none"> 1. รับแจ้งเหตุการณ์ ตรวจสอบ เฝ้าระวัง ตรวจสอบยืนยัน วิเคราะห์สถานการณ์ และประเมินความเสี่ยง 2. แจ้งเตือนแก่ผู้บริหารและหน่วยงานที่เกี่ยวข้องเพื่อพิจารณาตอบสนองต่อสถานการณ์ 3. สื่อสารระหว่างจังหวัดเพื่อแลกเปลี่ยนข้อมูลกันเพื่อเฝ้าระวัง 4. รวบรวมข้อมูลเพื่อติดต่อและตรวจจับ 5. จัดทำฐานระบบข้อมูลผู้ป่วยกลุ่มเสี่ยง รายงานพื้นที่เสี่ยง สถานการณ์ผู้ป่วย 6. การรายงานต่อ (notification) สรุปและเขียนรายงาน 	<p>คณะกรรมการโรคติดต่อจังหวัด</p> <p>1. กำหนดนโยบายและใช้กฎหมายในการควบคุมพื้นที่ระบาด เช่น การประกาศปิดพื้นที่เสี่ยง การประกาศงดกิจกรรมที่มีการรวมกลุ่มจำนวนมาก</p> <p>สคร.1, สสจ.ชม.(นิติกร)</p> <p>1. ดำเนินการร้องทุกข์ต่อพนักงานสอบสวนเพื่อบังคับใช้กฎหมาย</p>

กลยุทธ์/มาตรการ	บทบาทหน้าที่ของระบบบัญชาการเหตุการณ์ฉุกเฉินทางสาธารณสุข (ICS) จังหวัด	บทบาทหน้าที่ของหน่วยงาน/องค์กรที่เกี่ยวข้อง
กลยุทธ์ C4. การสื่อสารความเสี่ยง (Risk Communication)		
<p>มาตรการ C4.1 การสื่อสารทางสื่อสารสาธารณะให้ประชาชนทราบสถานการณ์การระบาดและข้อมูลที่ถูกต้อง</p>	<p>Public Information Officer (PIO)</p> <ol style="list-style-type: none"> กำหนดระบบการให้ข่าว และผู้รับผิดชอบในการให้ข่าวแก่สื่อมวลชนระดับต่าง ๆ จัดระบบการตอบโต้ข่าวลวง ประสานเครือข่ายหน่วยงานด้านสื่อ เช่น มหาวิทยาลัย สื่อหลัก สื่อรอง สื่อ internet ฯลฯ ในจังหวัด เพื่อเป็นเครือข่ายการสื่อสารในทางเดียวกัน กำหนดแนวทางการสื่อสารความเสี่ยงภายในองค์กร สนับสนุนข้อมูลแก่หน่วยงานที่มีช่องทางการสื่อสาร 	<p>คณะกรรมการโรคติดต่อจังหวัด</p> <ol style="list-style-type: none"> กำหนดนโยบายการให้ข่าว และผู้รับผิดชอบในการให้ข่าวแก่สื่อมวลชนระดับต่าง ๆ <p>ประชาสัมพันธ์จังหวัด</p> <ol style="list-style-type: none"> ประสานเครือข่ายหน่วยงานด้านสื่อ เช่น มหาวิทยาลัย สื่อหลัก สื่อรอง สื่อ internet ฯลฯ ในจังหวัด <p>สำนักงานป้องกันและควบคุมโรคที่.1</p> <ol style="list-style-type: none"> สังเคราะห์ประเด็นที่จำเป็นต้องสื่อสารทางสาธารณะเช่นความเข้าใจผิด ความรู้ที่ถูกต้อง ข้อมูลที่เป็นจริง
<p>มาตรการ C4.2 การเพิ่มช่องทางการสอบถามข้อมูลของประชาชน</p>	<p>Public Information Officer (PIO)</p> <ol style="list-style-type: none"> สนับสนุนให้หน่วยงานจัดช่องทางการสอบถามข้อมูลของประชาชน เช่น สายด่วน website ฯลฯ 	<ol style="list-style-type: none"> ผลิตสื่อต้นฉบับเพื่อการเผยแพร่ สำนักงานสาธารณสุขจังหวัดเชียงใหม่ จัดทำข่าวประชาสัมพันธ์ที่update จัดกิจกรรมการสื่อสารองค์กร สนับสนุนข้อมูลแก่หน่วยงานที่มีช่องทางการสื่อสาร ให้ความรู้ คำปรึกษาแก่ประชาชนที่มาติดต่อ

กลยุทธ์/มาตรการ	บทบาทหน้าที่ของระบบบัญชาการเหตุการณ์ฉุกเฉินทางสาธารณสุข (ICS) จังหวัด	บทบาทหน้าที่ของหน่วยงาน/องค์กรที่เกี่ยวข้อง
C5. กลยุทธ์ การใช้มาตรการทางสังคมและการบังคับใช้กฎหมาย (Community intervention & Law enforcement)		
มาตรการ C5.1 การส่งเสริมการป้องกันโรคในระดับสาธารณะ (Social distancing และ Shelter in place)	Planning section <ul style="list-style-type: none"> ● Law unit <ol style="list-style-type: none"> 1. กำหนดมาตรการ Social distancing เช่น เลื่อนหรือจัดการจัดกิจกรรมชุมนุม กำหนด มาตรการทำงานที่บ้าน 	คณะกรรมการโรคติดต่อจังหวัด <ol style="list-style-type: none"> 1. ตรวจสอบและออกคำสั่งเพื่อตรวจสอบหรือควบคุมให้เป็นไปตาม พรบ. โรคติดต่อ 2558 ตามอำนาจหน้าที่ที่กำหนด
มาตรการ C5.2 การบังคับใช้กฎหมาย	Planning section <ul style="list-style-type: none"> ● Law unit <ol style="list-style-type: none"> 1. เตรียมความพร้อมบุคลากรในการบังคับใช้กฎหมาย โดยเฉพาะ เจ้าพนักงานควบคุมโรคติดต่อทั้งจังหวัด 2. ประเมินสถานการณ์ที่จำเป็นต้องใช้มาตรการทางกฎหมาย 3. เสนอคณะกรรมการโรคติดต่อจังหวัดในการใช้ พรบ. โรคติดต่อ 2558 ตามอำนาจหน้าที่ที่กำหนด 	สคร.1, สสจ.ชม. (นิติกร) <ol style="list-style-type: none"> 1. ดำเนินการให้มีการร้องทุกข์ต่อพนักงานสอบสวน เมื่อมีการดำเนินคดีตามกฎหมาย 2. ดำเนินการกรณีมีการอุทธรณ์คำสั่ง 3. ให้คำปรึกษาด้านกฎหมายแก่เจ้าพนักงานควบคุมโรคติดต่อในพื้นที่ 4. ดำรวจภูธร (พนักงานสอบสวนในเขตอำนาจการสอบสวนของแต่ละ สภ.) 5. ดำเนินการในกรณีมีการร้องทุกข์ให้ดำเนินคดี เพื่อบังคับใช้กฎหมาย
มาตรการ C5.3 การลดผลกระทบด้านสุขภาพจิตและสังคม	Operating section <ul style="list-style-type: none"> ● MCAT unit <ol style="list-style-type: none"> 1. กำหนดแนวทางการประเมินคัดกรองและให้การช่วยเหลือเยียวยา ด้านสุขภาพจิต 2. จัดระบบการช่วยเหลือเยียวยาบุคลากรที่ได้รับผลกระทบ 3. ประสานเครือข่ายการช่วยเหลือด้านสังคมอื่น ๆ 	สำนักงานสาธารณสุขจังหวัด โรงพยาบาลสวนปรุง และ MCATT อำเภอ ทุกอำเภอ <ol style="list-style-type: none"> 1. จัดระบบการประเมินคัดกรองและให้การช่วยเหลือเยียวยาจิตใจผู้รับบริการ/ประชาชนในพื้นที่ 2. จัดระบบการช่วยเหลือเยียวยาบุคลากรที่ได้รับผลกระทบ

กลยุทธ์/มาตรการ	บทบาทหน้าที่ของระบบบัญชาการเหตุการณ์ฉุกเฉินทางสาธารณสุข (ICS) จังหวัด	บทบาทหน้าที่ของหน่วยงาน/องค์กรที่เกี่ยวข้อง
		<p>เหล่ากาชาดจังหวัดเชียงใหม่ / เหล่ากาชาดทุกอำเภอ</p> <ol style="list-style-type: none"> สนับสนุนและดูแลผู้ที่ได้รับผลกระทบ สำนักงานป้องกันและบรรเทาสาธารณภัยจังหวัด พิจารณาประกาศพื้นที่ประสบภัยพิบัติ ตามมติคณะกรรมการโรคติดต่อจังหวัด จัดหาและสนับสนุนงบประมาณในการ ป้องกันบรรเทาสาธารณภัย <p>องค์กรปกครองส่วนท้องถิ่นทุกพื้นที่</p> <ol style="list-style-type: none"> สนับสนุนงบประมาณ ทรัพยากรในการ บรรเทาทุกข์ของประชาชน <p>สถานีกาชาดที่ 3 เชียงใหม่</p> <ol style="list-style-type: none"> สนับสนุนอาหารเมื่อได้รับการ ประสานงาน <p>ตำรวจภูธร (พนักงานสอบสวนในเขตอำนาจการ สอบสวนของแต่ละ สภ.)</p> <ol style="list-style-type: none"> ดำเนินการในกรณีมีการร้องทุกข์ให้ ดำเนินคดี เพื่อบังคับใช้กฎหมาย
<p>มาตรการ C5.4 เพื่อจัดระบบทำความสะอาดและทำลายเชื้อในพื้นที่สาธารณะ</p>	<p>Operating section</p> <ul style="list-style-type: none"> Disinfection unit <ol style="list-style-type: none"> กำหนดแนวทางการทำความสะอาดและทำลายเชื้อในพื้นที่สาธารณะ ประสานหน่วยงานต่าง ๆ ที่เป็นพื้นที่รวมคนหมู่มากเช่น หน่วยงานการศึกษา สถานประกอบการ ฯลฯ ในการทำความสะอาดพื้นที่ 	<p>องค์กรปกครองส่วนท้องถิ่น (อบจ. เทศบาลนคร เชียงใหม่ อบต. และเทศบาลตำบลทุกแห่ง)</p> <ol style="list-style-type: none"> จัดบริการการทำความสะอาดและทำลายเชื้อในพื้นที่สาธารณะ โดย ประสานกับหน่วยงานที่เกี่ยวข้องในพื้นที่

กลยุทธ์/มาตรการ	บทบาทหน้าที่ของระบบบัญชาการเหตุการณ์ฉุกเฉินทางสาธารณสุข (ICS) จังหวัด	บทบาทหน้าที่ของหน่วยงาน/องค์กรที่เกี่ยวข้อง
	<ul style="list-style-type: none"> ● Safety Officer 1. วิเคราะห์ความเสี่ยงการแพร่เชื้อของพื้นที่สาธารณะต่าง ๆ 	<p>ศูนย์อนามัยที่10./สสจ. (กลุ่มงานอนามัยสิ่งแวดล้อม)</p> <ol style="list-style-type: none"> 1. เฝ้าระวังสิ่งแวดล้อมที่อาจมีการปนเปื้อนสิ่งติดเชื้อและแหล่งระบาด 2. การจัดทำคู่มือแนวทางทำความสะอาดและทำลายเชื้อในพื้นที่สาธารณะ
กลยุทธ์ C6. การประสานงานและรวบรวมข้อมูล (Coordinating and Joint Information Center)		
มาตรการ C6.1 การจัดตั้งศูนย์ประสานงานระบบICS	<p>Liaison officer</p> <ol style="list-style-type: none"> 1. ประสานงานระหว่างหน่วยงาน ในการจัดตั้งศูนย์ประสานงานระดับจังหวัด <p>Planning section</p> <ol style="list-style-type: none"> 1. Activate ระบบ ICS 2. จัดทำทำเนียบรายชื่อผู้ประสานงานและช่องทางการประสานงานของหน่วยงานต่าง ๆ ที่เกี่ยวข้อง 	<p>CDCU ทุกอำเภอ</p> <ol style="list-style-type: none"> 1. ประสานข้อมูลกับหน่วยงานภายในจังหวัด และหน่วยงานอื่น ๆ ระดับอำเภอ 2. ติดตามสถานการณ์ ข้อสั่งการ และวิเคราะห์ความเสี่ยงระดับอำเภอ 3. จัดตั้งศูนย์ประสานงานระดับอำเภอ 4. เปิดระบบ ICS อำเภอ 5. ประเมินสถานการณ์ ผลการดำเนินงานของทีมปฏิบัติการ และทีมสนับสนุน
มาตรการ C6.2 การใช้ข้อมูลในการบริหารจัดการและตัดสินใจ	<p>Operating section</p> <ul style="list-style-type: none"> ● Epidemiology unit (SATสสจ.ชม.) 1. การรับแจ้งเหตุการณ์ ตรวจสอบ เฝ้าระวัง วิเคราะห์สถานการณ์และประเมินความเสี่ยง 2. การประสานหน่วยงานเครือข่าย CDCU 3. การรายงานผู้บริหาร 	<p>หน่วยงานเครือข่ายทุกหน่วยงาน</p> <ol style="list-style-type: none"> 1. จัดเตรียมข้อมูลของหน่วยงานที่เกี่ยวข้องในการป้องกันควบคุมโรค และการรักษาพยาบาล 2. กำหนดผู้รับผิดชอบและช่องทางการประสานข้อมูลระหว่างหน่วยงานกับศูนย์ประสานงานจังหวัด

การประเมินผล

- 1) ผู้ปฏิบัติงานสามารถนำแผนการตอบโต้ภาวะฉุกเฉินด้านสาธารณสุขจากการระบาดโรค COVID-19 ไปใช้ได้จริงกับสถานการณ์ที่เกิดขึ้น
- 2) ผู้ปฏิบัติงานมีความพึงพอใจแผนการตอบโต้ภาวะฉุกเฉินด้านสาธารณสุขจากการระบาดโรค COVID-19

เครื่องมือที่ใช้ในการประเมินความพึงพอใจ
แผนการตอบโต้ภาวะฉุกเฉินด้านสาธารณสุขจากการระบาดโรค COVID-19

เครื่องมือที่ใช้ในการประเมินความพึงพอใจ ได้แก่ แบบประเมินความพึงพอใจของการใช้แผนการตอบโต้ภาวะฉุกเฉินด้านสาธารณสุขจากการระบาดของโรค COVID-19 จังหวัดเชียงใหม่ที่ทีมวิจัยพัฒนาขึ้น โดยให้ผู้ใช้งานเป็นผู้ประเมิน ประกอบด้วยข้อคำถามทั้งหมด 2 ด้าน ได้แก่ 1) ด้านเนื้อหาและรายละเอียดในแผนฯ 2) ด้านการนำไปใช้ในทางปฏิบัติ ซึ่งประยุกต์การวัดคะแนนตามแบบมาตราวัดของลิเคิร์ท (Likert Scale) มีรายละเอียดดังนี้

แบบประเมินความพึงพอใจ

แผนการตอบโต้ภาวะฉุกเฉินด้านสาธารณสุขจากการระบาดของโรค COVID-19 จังหวัดเชียงใหม่

คำชี้แจง : โปรดทำเครื่องหมาย (/) ลงในช่องว่างตามความคิดเห็นที่ท่านเห็นว่าตรงตามความจริงมากที่สุด ซึ่งแต่ละข้อให้ตอบเพียง คำตอบเดียวเท่านั้น

คำถาม	ความพึงพอใจ				
	มากที่สุด	มาก	ปานกลาง	น้อย	น้อยที่สุด
เนื้อหา/รายละเอียดในแผนฯ					
ความเหมาะสมกับสถานการณ์					
สอดคล้องกับแผนฯในระดับประเทศ					
ความถูกต้อง ครบถ้วน สมบูรณ์					
ความเหมาะสมกับการแบ่งบทบาทหน้าที่					
การนำไปใช้					
การแบ่งหน้าที่ของแต่ละหน่วยงานมีความชัดเจน					
มีความเป็นไปได้ที่จะนำไปใช้ในทางปฏิบัติ					

ข้อเสนอแนะ

.....

.....

.....

.....

.....

2. แนวทางการดำเนินงานในการตอบโต้ภาวะฉุกเฉินด้าน
สาธารณสุขจากการระบาดของโรค COVID-19 จังหวัด
เชียงใหม่

2. แนวทางการดำเนินงานในการตอบโต้ภาวะฉุกเฉินด้านสาธารณสุขจากการระบาดของโรค COVID-19 จังหวัดเชียงใหม่

จากข้อมูลที่ได้จากการวิเคราะห์สถานการณ์ โดยใช้การสนทนากลุ่ม และกระบวนการกลุ่ม ทำให้ได้แนวทางการปฏิบัติงานในการตอบโต้ภาวะฉุกเฉินด้านสาธารณสุขจากการระบาดของโรค COVID-19 จังหวัดเชียงใหม่ ซึ่งประกอบด้วย 5 แนวทาง ดังนี้

1. แนวทางในการดำเนินการเมื่อพบผู้ป่วยสงสัยโรคติดเชื้อโคโรนาไวรัสสายพันธุ์ใหม่ 2019 สำหรับสถานพยาบาลของรัฐทั้งในและนอกสังกัดกระทรวงสาธารณสุขในจังหวัดเชียงใหม่
2. แนวทางประสานงานกรณีพบผู้ป่วยที่สงสัย PUI COVID-19 จังหวัดเชียงใหม่
3. แนวทางการดำเนินงานของทีมสอบสวนโรคติดต่อเมื่อเจอผู้ป่วยยืนยัน จังหวัดเชียงใหม่
4. แนวทางการติดตามข้อมูลผู้สัมผัส
5. แนวทางการดูแลหญิงตั้งครรภ์ หญิงหลังคลอด ทารกหลังคลอด ในสถานการณ์ COVID-19

แนวทางในการดำเนินการเมื่อพบผู้ป่วยสงสัยโรคติดเชื้อโคโรนาไวรัสสายพันธุ์ใหม่ 2019
สำหรับสถานพยาบาลของรัฐทั้งในและนอกสังกัดกระทรวงสาธารณสุขในจังหวัดเชียงใหม่

Version 4.0 วันที่ 11 กุมภาพันธ์ 2563

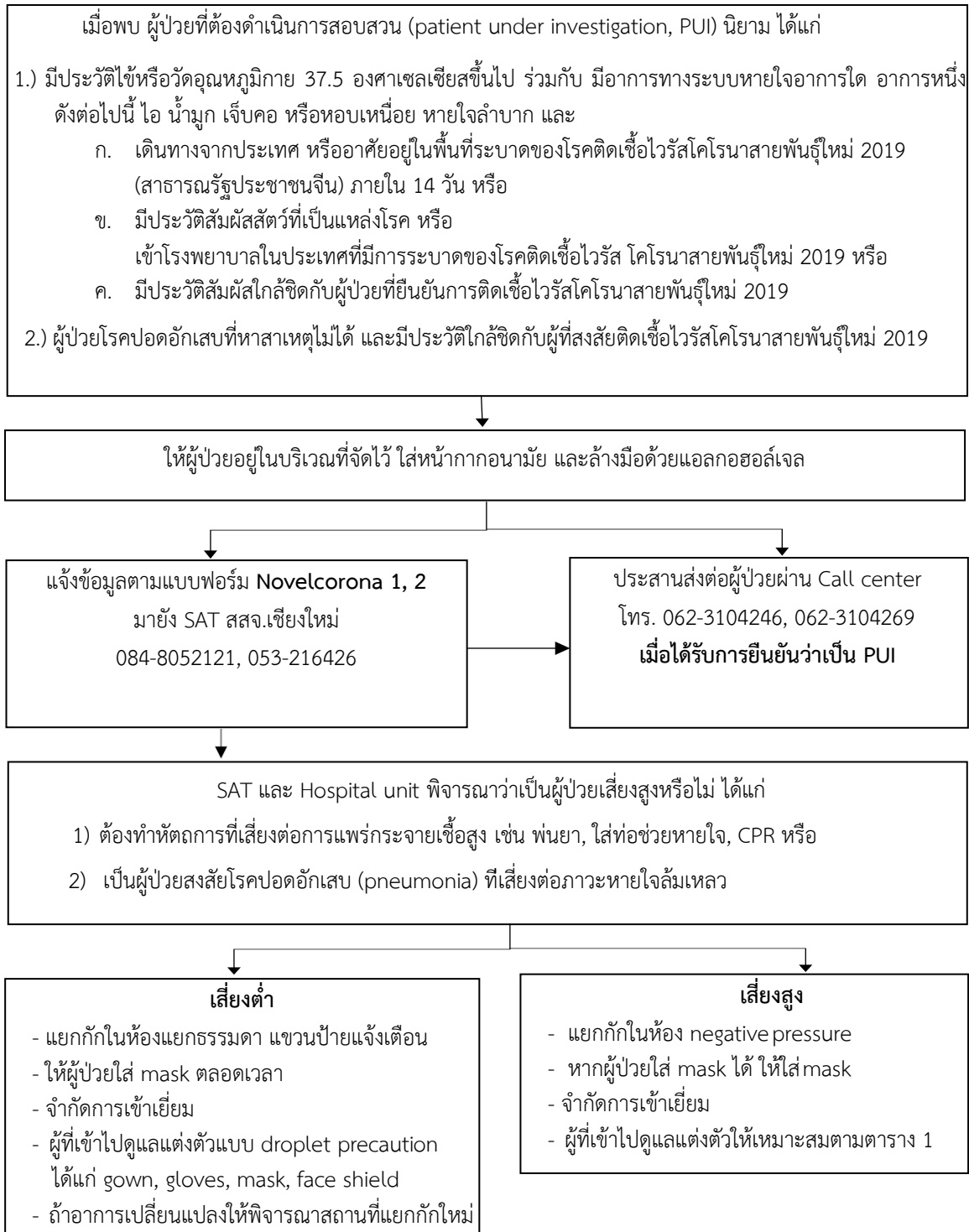



- ถ่ายภาพรังสีปอด (กรณีที่ยังไม่ได้ทำ)
- เก็บตัวอย่างตรวจทางห้องปฏิบัติการพื้นฐาน และ เก็บตัวอย่างส่งตรวจ PCR
 1. Nasopharyngeal swab + Throat swab ใส่ UTM เดียวกัน จำนวนทั้งสิ้น 1 ชุด
 2. สำหรับผู้ป่วยที่สงสัยปอดอักเสบ
 - 2.1 กรณีไม่ใส่ท่อช่วยหายใจ ให้เก็บเสมหะใส่ภาชนะเก็บตัวอย่างปลอดเชื้อ (sterile) 1 ชุด
 - เด็กอายุ <5 ปี หรือผู้ที่ไม่สามารถเก็บเสมหะได้ ให้เก็บ suction ใส่ในหลอด UTM เดียวกัน จำนวน 1 ชุด
 - 2.2 กรณีใส่ท่อช่วยหายใจ ให้ส่ง tracheal suction secretion ใส่ใน sterile container (2-3 ml) หากไม่มี secretion ให้ตัดปลายสาย suction ใส่ใน UTM
 3. หากเป็นผู้ป่วยยืนยัน เก็บตัวอย่าง plasma และ serum อย่างละ 1 ตัวอย่างในวันแรกรับและวันจำหน่าย โดยห่างกันอย่างน้อย 3 วัน เพื่อส่งตรวจหาเชื้ออื่นๆ กรณีไม่พบเชื้อจากการตรวจตัวอย่างจากทางเดินหายใจ
 4. บรรจุตัวอย่างลงในกล่อง จำนวน 1 กล่อง
 5. นำส่งต่อยังทีมรับตัวอย่างจากศูนย์วิทยาศาสตร์การแพทย์ที่ 1 เชียงใหม่

กรณีมีข้อสงสัย สามารถปรึกษา

SAT สสจ. เชียงใหม่ 084-8052121, 053-216426

นพ.กิตติพันธุ์ ฉลอม 089-9998661,

นพ.ธนชล วงศ์หิรัญเดชา 086-5982334

ระดับความเสี่ยง	ประเภทการดูแลผู้ป่วย	ตัวอย่างกิจกรรม	PPE ที่ใช้
เสี่ยงน้อย	ดูแลผู้ป่วยระยะห่าง มากกว่า 2 เมตร หรือ น้อยกว่า 2 เมตรและไม่สัมผัสผู้ป่วย/ สิ่งแวดล้อม และใช้เวลาน้อยมาก	- เจ้าหน้าที่คัดกรองโรคที่ถามคำถามสั้นๆ - เจ้าหน้าที่รักษาความปลอดภัย	- หน้ากากอนามัย
เสี่ยงปานกลาง	ดูแลผู้ป่วยในระยะห่าง น้อยกว่า 2 เมตร ในระยะเวลาสั้น	พยาบาล คัดกรองประวัติ เสียงของผู้ป่วยขึ้นต้นในพื้นที่คัดกรอง	- หน้ากากอนามัย - กระจังหน้า (face shield) - ถุงมือ disposable
เสี่ยงสูง	ดูแลผู้ป่วยในระยะห่าง น้อยกว่า 2 เมตร ระยะเวลาสั้น	บุคลากรที่เข้าห้อง คัดกรองผู้ป่วย เช่น - แพทย์ซักประวัติโดยละเอียด/ตรวจร่างกายผู้ป่วย - พยาบาล/เจ้าหน้าที่เคลื่อนย้ายทำการเคลื่อนย้ายผู้ป่วย - เจ้าหน้าที่ทำความสะอาดห้องคัดกรอง/เก็บขยะ	- เสื้อกาวน์กันน้ำ - หน้ากาก N95 - กระจังกันใบหน้า/แว่นป้องกันตา (goggles) - ถุงมือ - หมวกคลุมผม (กรณีผมยาว) - รองเท้าบูท (สำหรับพนักงานทำความสะอาดและเก็บขยะ)
เสี่ยงสูงมาก	ดูแลผู้ป่วยและมีกิจกรรมที่เกิดละอองฝอยทางเดินหายใจขณะดูแลผู้ป่วย	- ใส่ท่อช่วยหายใจ - บีบหัวใจ (CPR) - พ่นยาขยายหลอดลม (Nebulizer) - ผ่าชั้นสุตรศพ - Nasopharyngeal wash	- เสื้อกาวน์กันน้ำ - หน้ากาก N95 - กระจังกันใบหน้า/แว่นป้องกันตา - ถุงมือ - หมวกคลุมผม (กรณีผมยาว) - รองเท้าบูท (กรณีทำกิจกรรมที่มีโอกาสปนเปื้อนสารคัดหลั่ง)

ดัดแปลงจากเอกสารประกอบการสอนของงานควบคุมการติดเชื้อในโรงพยาบาล สถาบันบำราศนราดูร

แนวทางประสานงานกรณีพบผู้ป่วยที่สงสัย PUI COVID-19 จังหวัดเชียงใหม่

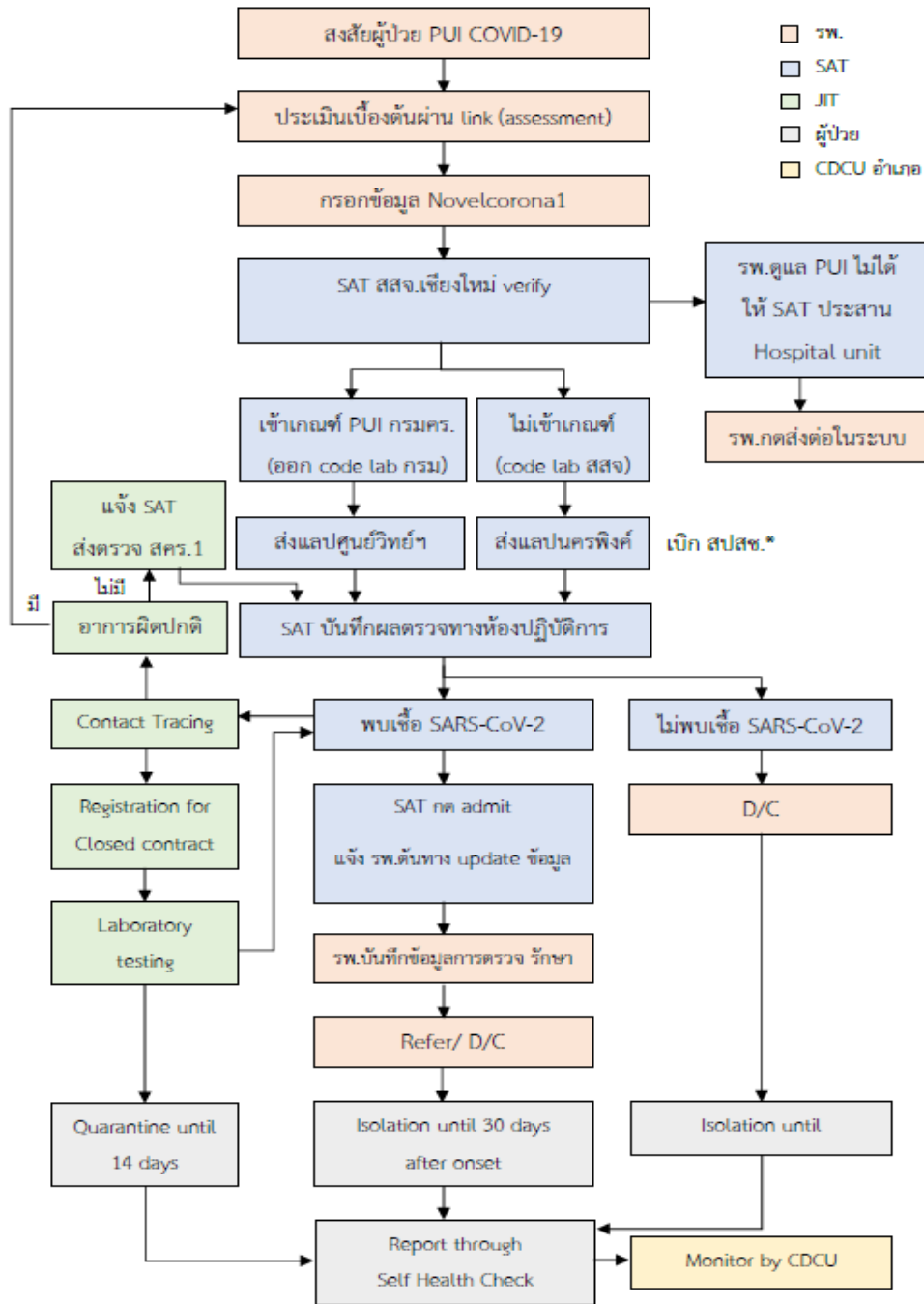

แนวทางการดำเนินงานของทีมสอบสวนโรคติดต่อเมื่อเจอผู้ป่วยยืนยัน จังหวัดเชียงใหม่

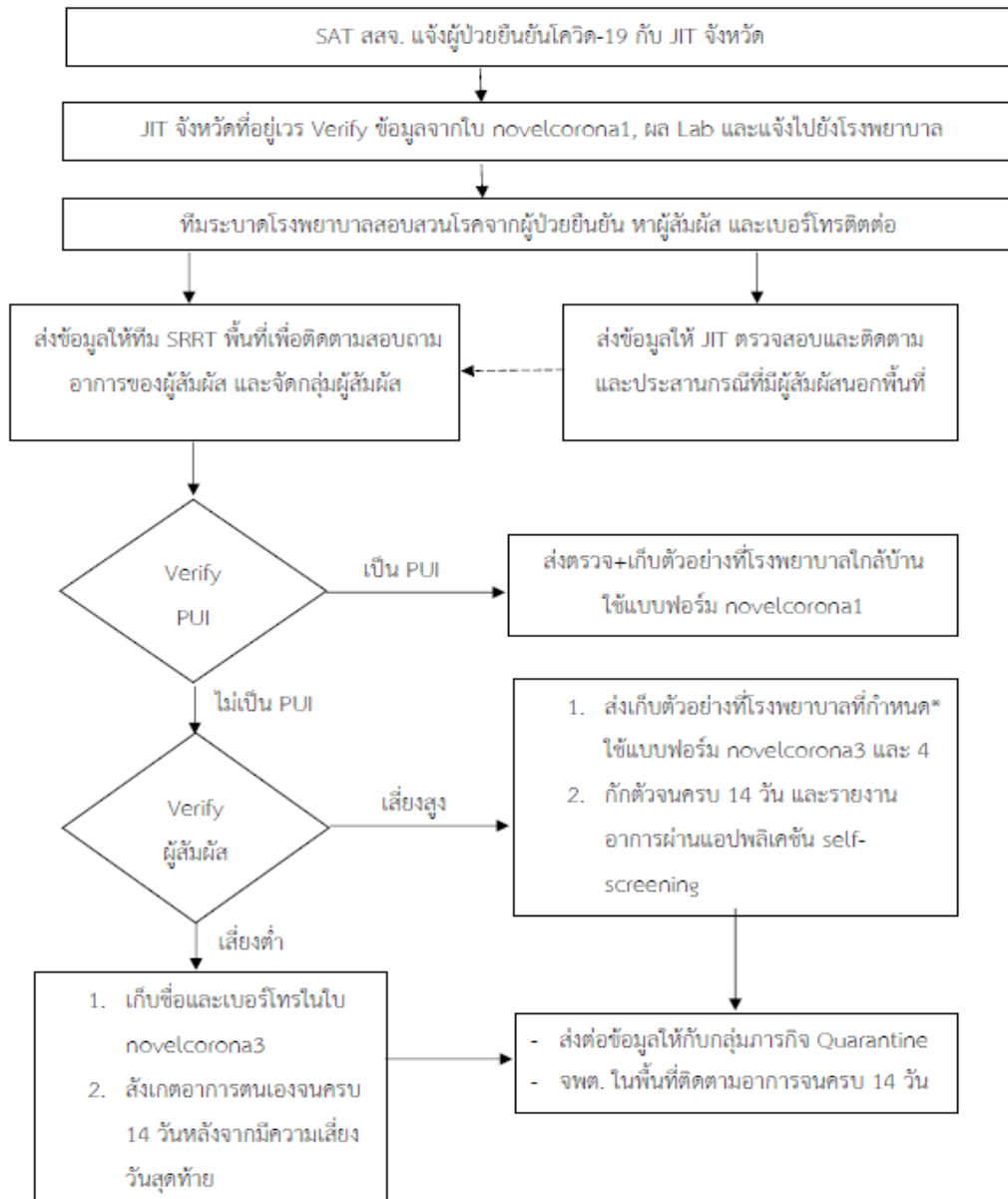

*โรงพยาบาลที่กำหนด

1. อำเภอเมือง โรงพยาบาลประสาท ศูนย์วัฒนธรรม และโรงพยาบาลในเครือข่าย
2. อำเภออื่น ๆ โรงพยาบาลประจำอำเภอ

แนวทางการติดตามข้อมูลผู้สัมผัส

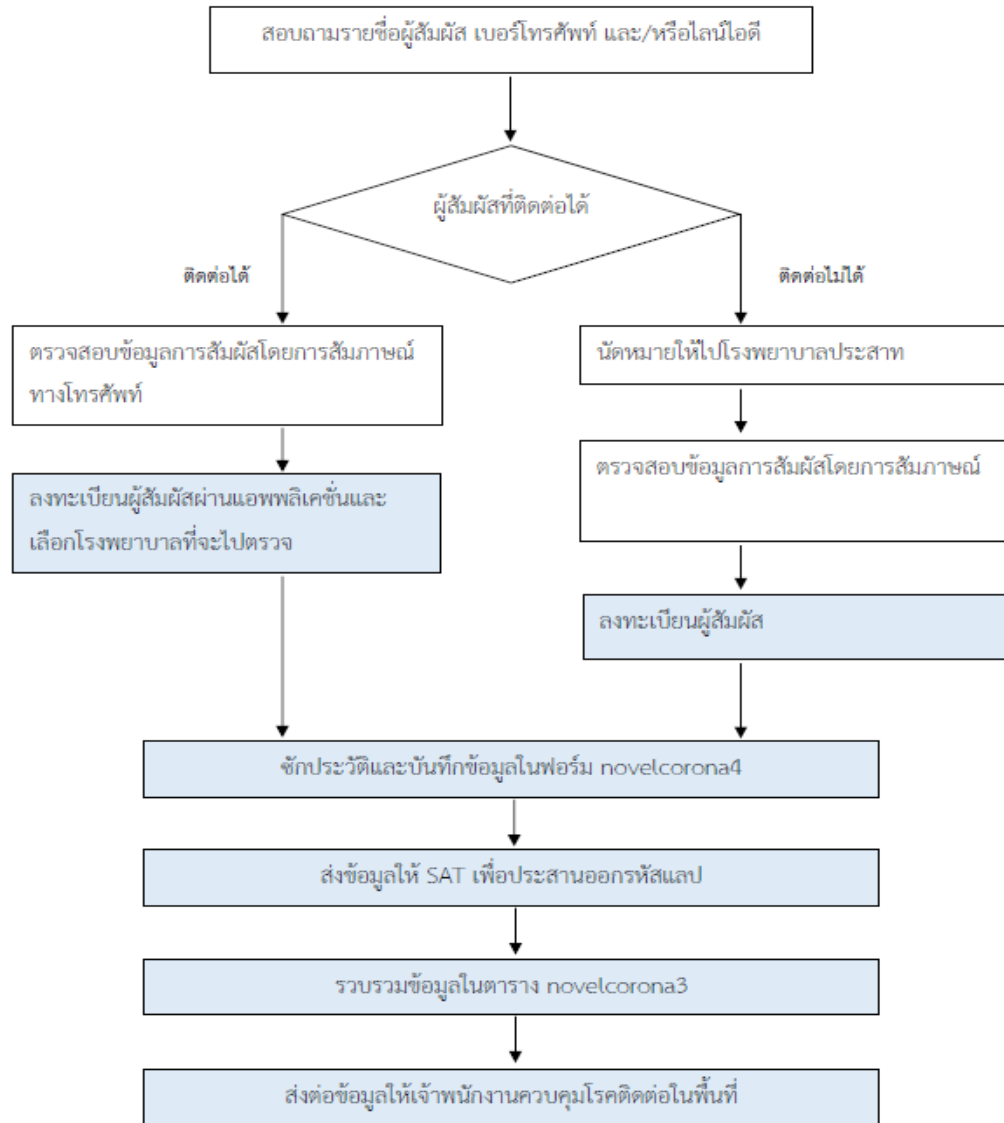

 ส่วนที่วางแผนจะพัฒนาเป็น web-application

แนวทางการดูแลหญิงตั้งครรภ์ หญิงหลังคลอด ทารกหลังคลอด ในสถานการณ์ COVID-19

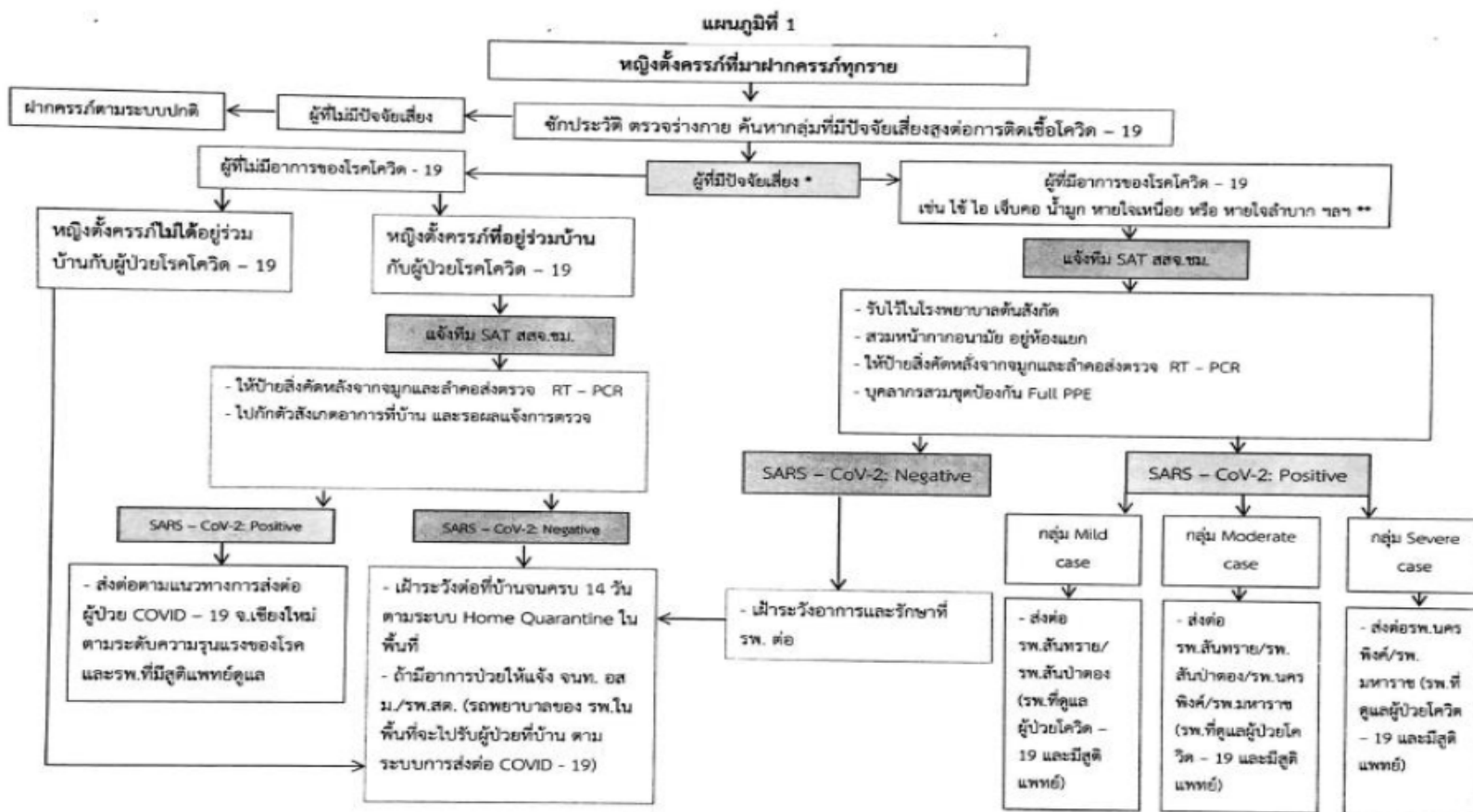

* ปัจจัยเสี่ยง, ** อาการ ตามนิยามผู้ป่วย PUI และแนวทางปฏิบัติ Home Quarantine กรมควบคุมโรค ตามเอกสารแนบท้ายสำนักงานสาธารณสุขจังหวัดเชียงใหม่ เริ่มใช้ตั้งแต่ วันที่ 3 เมษายน 2563 จนกว่าจะมีการเปลี่ยนแปลง

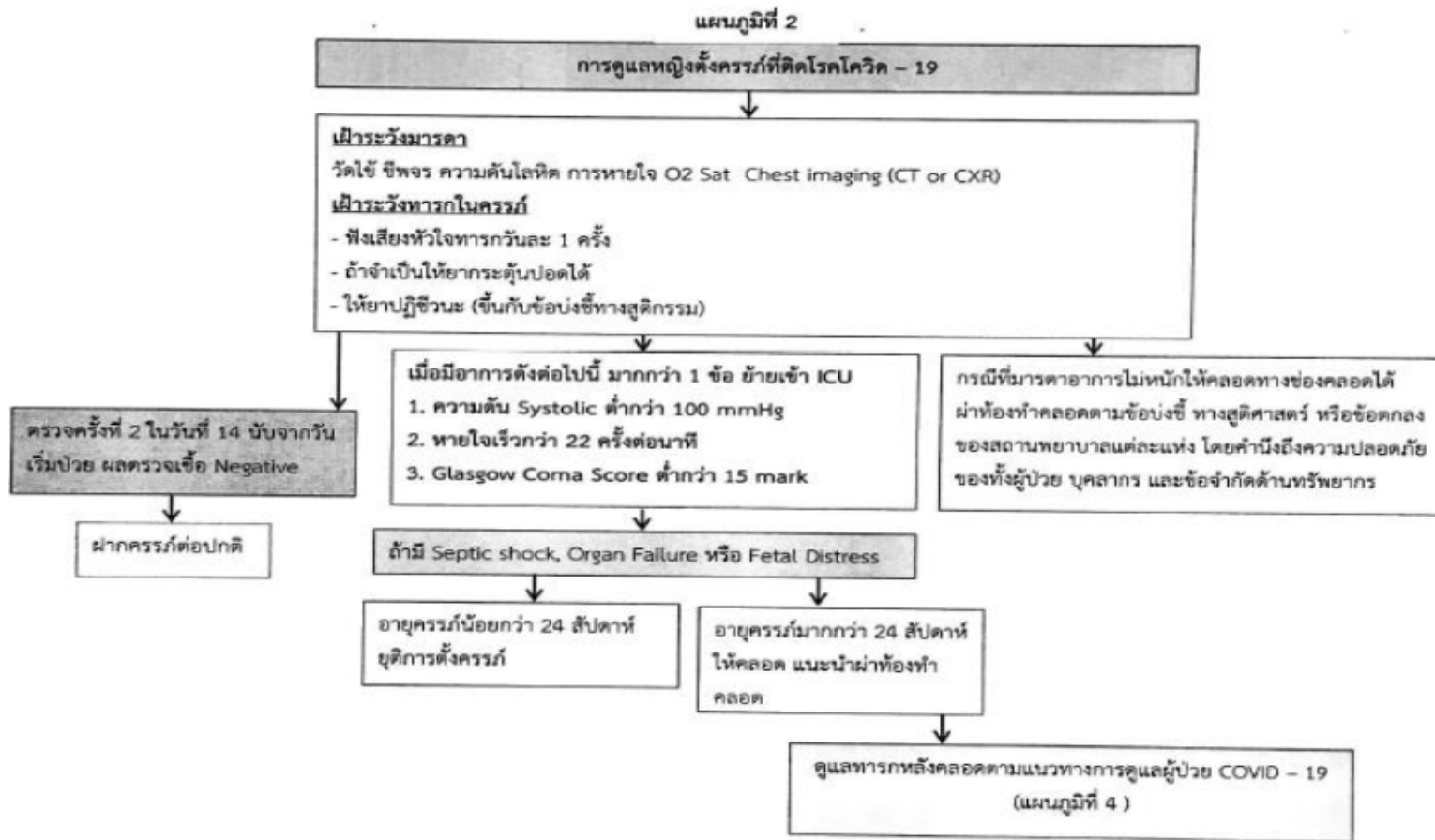

สำนักงานสาธารณสุขจังหวัดเชียงใหม่ เริ่มใช้ตั้งแต่ วันที่ 3 เมษายน 2563 จนกว่าจะมีการเปลี่ยนแปลง

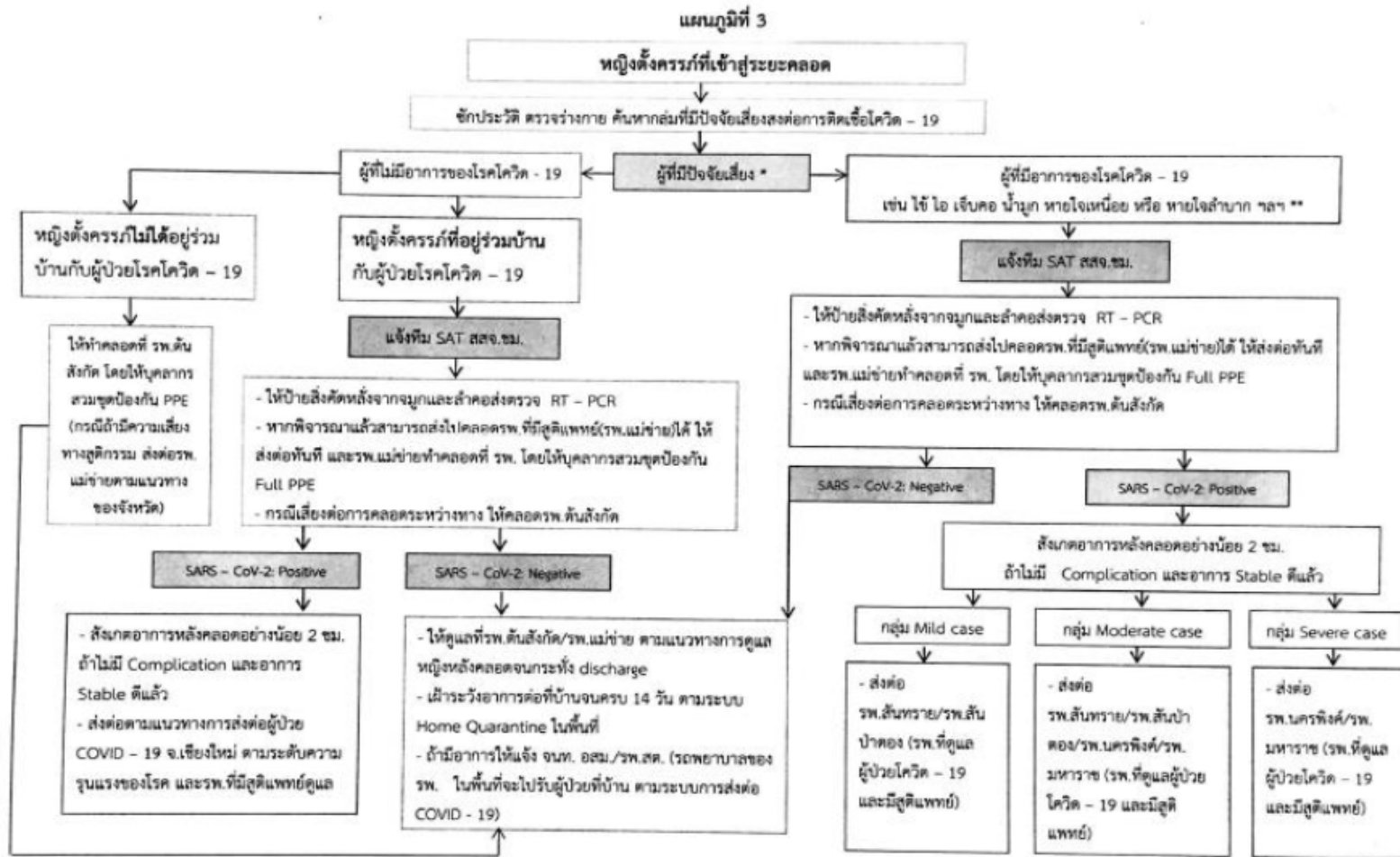

* ปัจจัยเสี่ยง, ** อาการ ตามนิยามผู้ป่วย PUI และแนวทางปฏิบัติ Home Quarantine กรมควบคุมโรค ตามเอกสารแนบท้าย สำนักงานสาธารณสุขจังหวัดเชียงใหม่ เริ่มใช้ตั้งแต่ วันที่ 3 เมษายน 2563 จนกว่าจะมีการเปลี่ยนแปลง

3. ขั้นตอนการปฏิบัติงาน (Work Procedure) สำนักงานสาธารณสุขจังหวัดเชียงใหม่

3.1 ขั้นตอนการปฏิบัติงาน (Work Procedure) สำนักงานสาธารณสุขจังหวัดเชียงใหม่
ทีมตระหนักรู้สถานการณ์ : Situation Awareness Team (SAT)

	ขั้นตอนการปฏิบัติงาน (Work Procedure) สำนักงานสาธารณสุขจังหวัดเชียงใหม่	รหัส : จำนวน.....หน้า ฉบับที่ : 01 แก้ไขครั้งที่ : 1 วันที่บังคับใช้ : 10 เมษายน 2563
ทีมตระหนักรู้สถานการณ์ : Situation Awareness Team (SAT)	ผู้จัดทำ : ส่วนปฏิบัติการด้านระบาดวิทยา ผู้ตรวจสอบ : (.....) (หัวหน้าส่วนปฏิบัติการด้านระบาดวิทยา)	ผู้อนุมัติ : (.....) (หัวหน้าส่วนปฏิบัติการ)

ทีมตระหนักรู้สถานการณ์ : Situation Awareness Team (SAT) เป็นสมาชิกของส่วนปฏิบัติการ (Operation Section) มีหน้าที่รับผิดชอบต่อการปฏิบัติการในภารกิจที่ได้รับมอบหมายจากหัวหน้าส่วน (Operation Section Chief) ดำเนินการตาม Incident Action Plan (IAP)

มาตรการตามแผนปฏิบัติการ

- ดำเนินการมาตรการที่ C6.2 มีภารกิจในการรับแจ้งเหตุการณ์ ตรวจสอบ เฝ้าระวัง วิเคราะห์ สถานการณ์และประเมินความเสี่ยง การใช้ข้อมูลในการนำเสนอให้หัวหน้าส่วนปฏิบัติการ (operation section chief) เพื่อใช้ในการหารือร่วมกับผู้บัญชาการเหตุการณ์ และฝ่ายบริหาร (command staff) ใช้ในการจัดการและตัดสินใจ
- สนับสนุนส่วนปฏิบัติการด้านโรงพยาบาล (hospital unit) ในการดำเนินมาตรการที่ C2.1 เรื่องการ ประเมิน การดูแล และส่งต่อผู้ป่วยทั้ง PUI และ confirmed โดยมีภารกิจในการจัดทำฐานข้อมูล ผู้ป่วย ประสานงานด้านข้อมูลผู้ที่เข้าเกณฑ์สอบสวนโรค (PUI) และ ผู้ป่วยยืนยัน กับส่วนปฏิบัติการ ด้านโรงพยาบาล (hospital unit) รวมถึงรับรายงาน บันทึกผล และรายงานผลตรวจทาง ห้องปฏิบัติการ

1.วัตถุประสงค์ (Objective):

1. เพื่อให้ฐานข้อมูลโรค COVID-19 ทั้งด้านผู้ป่วย และผลตรวจทางห้องปฏิบัติการของจังหวัดเชียงใหม่
2. เพื่อวิเคราะห์สถานการณ์ และใช้ในประกอบการจัดการและตัดสินใจของฝ่ายบริหาร ในการดำเนิน มาตรการควบคุมป้องกันโรค
3. เพื่อประสานงานด้านข้อมูลผู้ที่เข้าเกณฑ์สอบสวนโรค (PUI) และ ผู้ป่วยยืนยัน กับส่วนปฏิบัติการด้าน โรงพยาบาล (hospital unit)

2. บทบาทหน้าที่

1. รายงานตัวแก่ผู้บัญชาการเหตุการณ์ ณ สถานที่ที่กำหนด เพื่อรับมอบหมายงาน
2. ทำความเข้าใจโครงสร้างองค์กร / รับฟังการสรุปงานจากหัวหน้าส่วนปฏิบัติการ
3. การจัดทำฐานข้อมูลผู้ป่วย
4. รับแจ้งเหตุการณ์ ตรวจสอบ เผื่อระวัง วิเคราะห์สถานการณ์และประเมินความเสี่ยง การใช้ข้อมูลในการนำเสนอให้หัวหน้าส่วนปฏิบัติการ (operation section chief) เพื่อใช้ในการหารือร่วมกับผู้บัญชาการเหตุการณ์ และฝ่ายบริหาร (command staff) ใช้ในการจัดการและตัดสินใจ
5. สนับสนุนส่วนปฏิบัติการด้านโรงพยาบาล (hospital unit) ในการ ประสานงานด้านข้อมูลผู้ที่เข้าเกณฑ์สอบสวนโรค (PUI) กับส่วนปฏิบัติการด้านโรงพยาบาล (hospital unit) รวมถึงรับรายงานบันทึกผล และรายงานผลตรวจทางห้องปฏิบัติการ
6. วิเคราะห์สถานการณ์และผลการดำเนินงาน
7. ให้การสนับสนุนด้านวิชาการ แนวทางการดำเนินงานให้กับพื้นที่
8. จัดทำรายงานสถานการณ์ด้านการปฏิบัติการและเหตุการณ์พิเศษต่อทีมผู้บริหารสถานการณ์ฉุกเฉิน

3.ผู้บังคับบัญชา: Operation Section Chief

4.ผู้ใต้บังคับบัญชา: ทีมงานระบาดวิทยาระดับอำเภอ

5.แนวทางการดำเนินงาน

แนวทางประสานงานกรณีพบผู้ป่วยที่สงสัย PUI COVID-19 จังหวัดเชียงใหม่

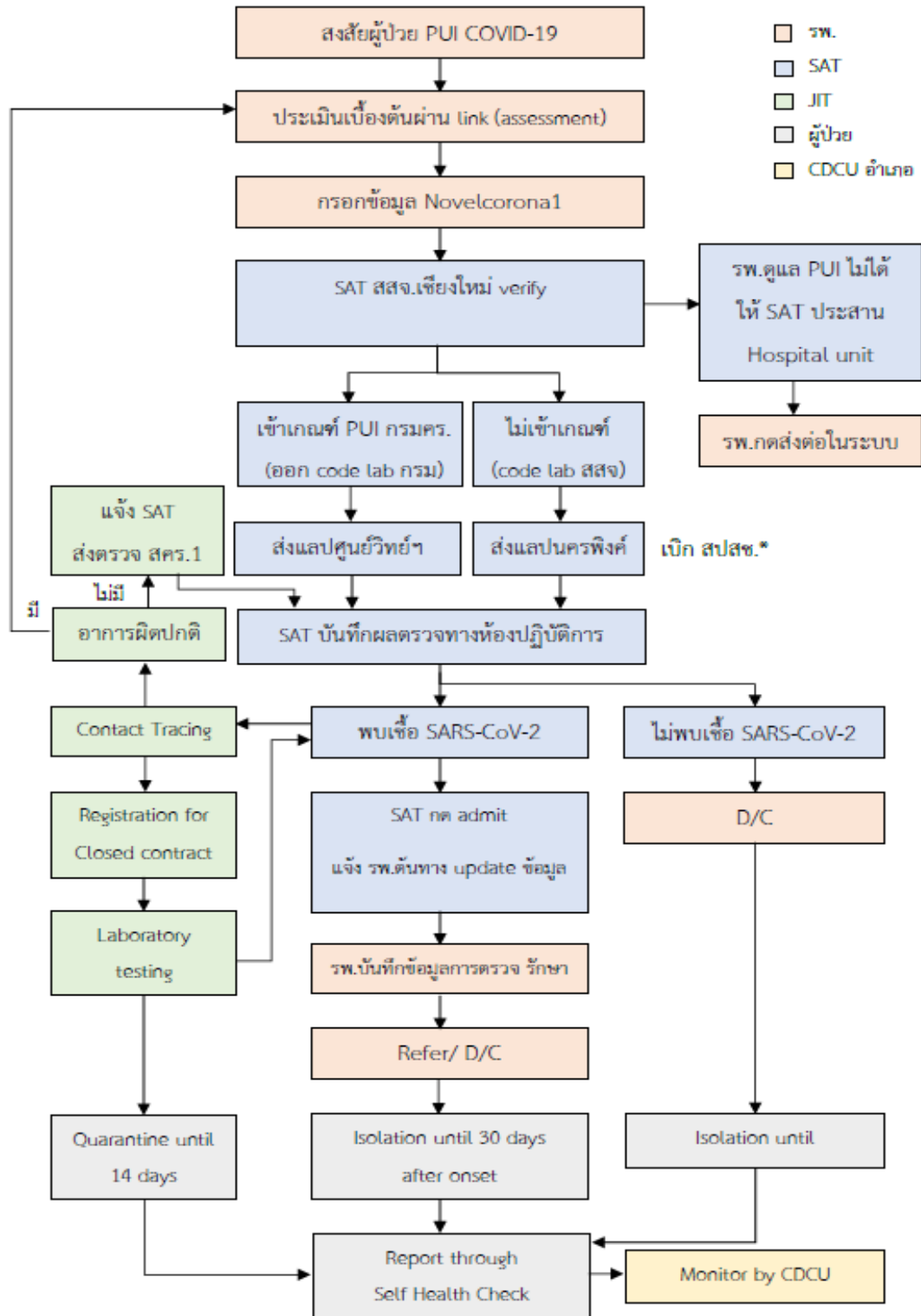

6. ขั้นตอนการปฏิบัติงาน

SAT 1 (เจ้าหน้าที่ 1)

- รับแจ้งเคส PUI จากทางโทรศัพท์, Line
 - ชักประวัติตามแบบฟอร์ม Novelcorona 1 **พร้อมทั้งลงวันและเวลารับแจ้ง**มุมล่างขวาของแบบ
สอบ
 - ***** การ Verify case ทำตามลำดับขั้นตอนดังต่อไปนี้
 - 1. ขอประวัติ v/s ของผู้ป่วยทุกราย ได้แก่ อุณหภูมิกาย (Temp), ชีพจร (Pulse), อัตรา
หายใจ (Respiratory rate: RR), ความดัน (Blood Pressure: BP)
 - 2.ถามโรคประจำตัวผู้ป่วยทุกราย
 - 3.เปรียบเทียบ อัตราการหายใจ (RR) กับตารางอัตราการหายใจปกติแต่ละช่วงอายุ
- | ช่วงอายุ | อัตราการหายใจ |
|------------------|------------------------|
| น้อยกว่า 6 เดือน | ไม่เกิน 60 ครั้ง/นาที |
| 6 เดือน – 5 ปี | ไม่เกิน 30 ครั้ง /นาที |
| 6 ปี ขึ้นไป | ไม่เกิน 20 ครั้ง/นาที |
- 4.ถ้าอัตราการหายใจ (RR) ของผู้ป่วยเกินกว่าที่กำหนดให้ถามต่อว่าผู้ป่วยเหนื่อยหรือไม่
 - 5.ถ้าสงสัย/หรือยืนยันว่าผู้ป่วยมีหายใจหอบเหนื่อยหรือเป็นผู้ป่วยที่ไม่มีประวัติเดินทางไปใน
พื้นที่ที่มีการระบาดให้ แนะนำส่งตรวจภาพรังสีทรวงอก (CXR)
 - 6.การถ่ายภาพรังสีทรวงอก
 - A. กรณีมีห้องแยกและเครื่อง X-ray เคลื่อนที่ได้ (portable) แนะนำให้ผู้ป่วย PUI อยู่
ในห้องแยก และให้ถ่าย X-ray ในห้องแยกนั้น
 - B. กรณีไม่มีห้องแยกหรือไม่มี เครื่อง X-ray เคลื่อนที่ได้
 - i. แนะนำเคลื่อนย้ายผู้ป่วยคนอื่นๆ ที่อยู่ในห้อง X-ray และทางเดิน
 - ii. ให้เจ้าหน้าที่ห้อง X-ray แต่งตัวด้วย PPE ได้แก่ Mask, Gloves, Face shield,
Gown
 - iii. ให้ผู้ป่วย PUI ใส่หน้ากากอนามัยและล้างมือก่อนเดินไปห้อง X-ray
 - 7.ให้เจ้าหน้าที่ในโรงพยาบาลส่งภาพ CXR มาให้ทาง Line SAT สสจ.เชียงใหม่ Line ID:
satcm2020
- แจ้ง Supervisor (ดร.ทรงยศ คำชัย, นพ.กิตติพันธุ์ ฉลอม, นพ.ธนชล วงศ์หิรัญเดชา) เพื่อพิจารณา
ว่าเข้าข่ายผู้ป่วยที่ดำเนินการสอบสวนโรค (PUI) หรือไม่
 - หากไม่เข้าเกณฑ์ แนะนำให้รักษาตามอาการ
 - หากเข้าเกณฑ์

- 1.ให้โทรประสาน SAT สคร.1 พร้อมทั้งบอกประวัติตามแบบฟอร์ม Novelcorona 1 ให้ SAT สคร 1 ทราบอย่างละเอียด
- 2.หาก SAT สคร.1 พิจารณาแล้วว่าเข้าเกณฑ์ จะได้ Code lab มา ให้เขียนด้วยปากกาสี แดงลงบนหัวกระดาษแบบสอบ Novelcorona 1 ด้านซ้าย

SAT 2 (เจ้าหน้าที่ 2)

- เมื่อได้รับ แบบฟอร์ม Novelcorona 1 พร้อมทั้ง code lab จาก SAT 1 แล้ว ให้พิมพ์แจ้งรายละเอียดข้อมูล PUI ให้ผู้บริหารทราบเพื่อหาโรงพยาบาลปลายทาง
**** รายละเอียด PUI ที่ต้องพิมพ์ลงใน Line กลุ่ม **CM.SAT-LAB**และรายงาน Supervisor ดังนี้
เรียนอาจารย์ @drcham&รองฯนครพิงค์
PUI.. รับแจ้งจาก..... ผู้ป่วยเพศ.....อายุ.....สัญชาติ
ป่วยวันที่.....มีอาการ ไข้ ไอ เจ็บคอ ปวดกล้ามเนื้อ มีน้ำมูก มีเสมหะ ปวดหัว
ถ่ายเหลว หายใจลำบาก T=.....c P=..... BP=...../
CBC วันที่..... ผล.....
ประวัติเสี่ยง.....
LAB Code ..
รพ.ต้นทาง..... // รอ รพ.ปลายทาง ค่ะ/ครับ
- หลังจากได้โรงพยาบาลปลายทางแล้ว ให้สแกนแบบสอบ Novelcorona 1 เป็นไฟล์ **PDF**, พร้อมทั้งตั้งชื่อไฟล์ว่า **Novelcorona_ตามด้วย Labcode** ส่งไปที่ Line: Epinort เพื่อขอหนังสือนำส่งตัวอย่าง
- เมื่อได้หนังสือนำส่งตัวอย่างจาก SAT สคร.1.มาแล้ว ให้ส่งต่อไฟล์ไปที่ โรงพยาบาลปลายทาง
โรงพยาบาลนครพิงค์ ส่งให้ ชื่อ Line: yui-pimpinan
โรงพยาบาลมหาราช ส่งให้ ชื่อ Line: aree
โรงพยาบาลสันทราย ส่งให้ ชื่อ Line: (รูปผู้หญิง,ดอกสีฟ้า) AIR
- ลงข้อมูล PUI ใน Google sheet แบบ **Real time** ตามรายละเอียดที่ได้จาก Novelcorona 1

SAT 3 (เจ้าหน้าที่ 3)

- **ทุกเช้า** ปริ๊นท์รายงานสถานการณ์โรคติดเชื้อไวรัสโคโรนาจากกรมควบคุมโรคที่ <https://ddc.moph.go.th/viralpneumonia/situation.php> และนำไปแนบ EOC Novelcorona
- ปริ๊นท์เอกสาร PUI ทั้งหมดออกมาเข้าแฟ้ม Novelcorona โดยประกอบด้วย
 - 1.แบบสอบ Novel corona 1
 - 2.แบบสอบ Novel corona 2
 - 3.ใบนำส่งตัวอย่างจาก สคร.1

- 4.ผลแลปจาก กรมวิทย์ฯ, ศูนย์วิทย์ฯ และ รพ.จุฬา
- Check ผลแลป Update ที่ได้รับแจ้งจาก ดร.ทรงยศ และลงผลใน google sheet
 - จัดทำสรุปรายงานประจำวัน (รายละเอียดแบบฟอร์ม1) ประกอบไปด้วยสรุปสถานการณ์แต่ละวันและตารางผู้ป่วย PUI ทั้งหมด (ไฟล์อยู่หน้าจอ ชื่อไฟล์ว่า สรุปรายงานประจำวัน ให้กดเข้าไปแก้ไขและ save as เป็นวันที่จัดทำรายงานประจำวัน) พร้อมปริ้นท์ออกมาและนำไปใส่แฟ้ม EOC Novelcorona
 - ปริ้นท์ รายงานสถานการณ์โรคติดเชื้อไวรัสโคโรนาจากกรมควบคุมโรคที่ <https://ddc.moph.go.th/viralpneumonia/situation.php>
 - ติดตามรายละเอียดผู้ป่วยและเอกสารที่ค้าง
 - สรุปลงงานให้เวรถัดไป
 - รวบรวมเอกสาร Save ลงใน Note Line : CM.SAT-LAB และใบ คอม PC ได้แก่
 - 1.แบบสอบ Novel corona 1
 - 2.แบบสอบ Novel corona 2
 - 3.ใบนำส่งตัวอย่างจาก สคร.1
 - 4.ผลแลปจาก กรมวิทย์ฯ, ศูนย์วิทย์ฯ และ รพ.จุฬา

7.แผนสื่อสารประสานงาน

7.1 เจ้าหน้าที่ในกองพร้อมช่องทางสื่อสาร (ตารางเวรประจำ)

ลำดับ	ชื่อ-สกุล	ตำแหน่ง	โทรศัพท์
1	นายแพทย์กิตติพันธ์ ฉลอม	นายแพทย์ (Supervisor)	089-9995661
2	นายแพทย์ธนชล วงศ์หิรัญเดชา	นายแพทย์ (Supervisor)	086-5982334
3	ทรงยศ คำชัย	หัวหน้ากลุ่มงานควบคุมโรคติดต่อ	081-8844825
4	เพียงพร เล้าสุวรรณ	นักวิชาการสาธารณสุขชำนาญการ	084-6149463
5	วิภากรณ์ ทิพย์ปัญญา	นักวิชาการสาธารณสุขชำนาญการ	093-2459785
6	หทัยญาพร พันพอน	เจ้าพนักงานสาธารณสุขชำนาญงาน	084-6317681
7	เกศศรีอสราย ภัยภักดิ์	นักวิชาการสาธารณสุขปฏิบัติการ	081-2479987
8	วิฑูรย์ วงศ์ทิพย์	นักวิชาการสาธารณสุขชำนาญการ	085-6044934
9	สุธิดา ทาระคำ	นักวิเคราะห์นโยบายและแผน	094-6354531

10	ทศพล จิโน	นิเวศการสาธารณสุข	091-8475205
11	ชลดา มุลรังษี	ผู้ประสานงานโครงการ มาลาเรีย	082-6935376
12	วราภรณ์ ธรรมสอน	ผู้ประสานงานโครงการ Flu-Darrrt	086-1843078
13	จุฑามาศ แซ่ย่อง	ผู้ประสานงานโครงการ LINKAGES	093-1694638
14	ภาพิมล คำบุญยืน	ผู้ประสานงานโครงการ AIDS	095-4497475
15	น้ำฟ้า แก้วสวัสดิ์	ผู้ประสานงานโครงการ TB	088-9637199

7.2.รายชื่อเจ้าหน้าที่กล่อ่งอื่นๆ ที่เกี่ยวข้องในการประสานงาน

ลำดับ	ตำแหน่ง	ชื่อ-สกุล	เบอร์โทร
1	SAT กรมควบคุมโรค	SAT กรมควบคุมโรค	061-6639101 098-2918420 025-903901-2
2	SAT สคร 1	SAT สคร 1	091-0072384
3	ศูนย์วิทยุ	คุณยุทธการ ยะนันโต	084-6168513 087-1872240
		คุณพรรณราย วีระเศรษฐกุล	085-5258348
		คุณสมคิด อัจฉกร	091-8526339
4	กล่อ่ง Hospital	นายแพทย์ (Supervisor)	

8.ทรัพยากรจำเป็นที่ต้องใช้ในการปฏิบัติการกิจนั้น

- อุปกรณ์สื่อสาร (โทรศัพท์ 3 เครื่อง)
- อุปกรณ์สำนักงาน คอมพิวเตอร์ 2 เครื่อง เครื่องพริ้นท์ 1 เครื่อง
- ช่องทางการสื่อสารที่เกี่ยวข้อง ได้แก่ Internet (Line อื่น ๆ)

9.การรายงาน

แบบฟอร์มการรายงาน

(รายละเอียดแบบฟอร์ม1 แผ่นที่ 1)

รายงานการดำเนินการของทีมตระหนักรู้สถานการณ์โรคติดเชื้อไวรัสโคโรนา 19 (COVID-19)
สำนักงานสาธารณสุขจังหวัดเชียงใหม่ ประจำวันที่ 10 มีนาคม 2563

ทีมตระหนักรู้สถานการณ์ได้รับรายงานผู้ป่วยที่ต้องดำเนินการสอบสวน (patient under investigation, PUI) ประจำวันที่จำนวน ราย ทำให้จนถึงวันนี้มี PUI จำนวน ราย โดยจำแนกออกเป็น

- ผู้ป่วยยืนยันการติดเชื้อไวรัสโคโรนา 19 (COVID-19)ราย (Confirm)
- ผู้ป่วยที่มีผลตรวจทางห้องปฏิบัติการ ไม่พบเชื้อ COVID-19 และรักษาหาย รวม ราย (Exclude)
- ผู้ป่วยที่มีผลตรวจทางห้องปฏิบัติการ ไม่พบเชื้อ COVID-19 และยังคงรักษาอยู่ในโรงพยาบาล ราย (Observe)
- ผู้ป่วยรอผลตรวจทางห้องปฏิบัติการและยังคงรักษาอยู่ในโรงพยาบาล.....ราย (Pending)

โดยมีผู้ป่วยที่ยังรักษาตัวอยู่ในโรงพยาบาล ได้แก่ โรงพยาบาลนครพิงค์.....ราย
โรงพยาบาลมหาราชนครเชียงใหม่.....ราย โรงพยาบาลสันทราย.....ราย

ทีมตระหนักรู้สถานการณ์ สสจ. เชียงใหม่

ออกรายงานวันที่เวลา

.....น

(รายละเอียดแบบฟอร์ม1 แผ่นที่ 2)

สรุปจำนวนผู้ป่วยที่ต้องดำเนินการสอบสวน (patient under investigation, PUI) จังหวัดเชียงใหม่ ข้อมูล ณ วันที่

ลำดับ	เพศ	อายุ (ปี)	สัญชาติ	วันเริ่มป่วย	วันที่รับรายงาน	ผล nCoV กรม วิทย์ฯ	ผล nCoV ศูนย์ วิทย์ฯ	รพ.รับรักษา	ห้อง

ร่าง

แบบฟอร์มการตรวจสอบกิจกรรม (Checklist)
ทีมตระหนักรู้สถานการณ์ : Situation Awareness Team (SAT)

เหตุการณ์.....สถานที่.....

วันที่.....เวลา.....น. ชื่อผู้ปฏิบัติงาน.....

- ปฏิบัติตามหน้าที่ความรับผิดชอบของเจ้าหน้าที่ปฏิบัติการฉุกเฉิน
- รายงานตัวแก่ผู้บัญชาการเหตุการณ์ ณ สถานที่ที่กำหนด เพื่อรับมอบหมายงาน
- ติดเครื่องหมายสัญลักษณ์ หรืออื่นๆ ตามที่กำหนด เพื่อแสดงตน
- ทำความเข้าใจโครงสร้างองค์กร / รับฟังการสรุปงานจากหัวหน้าส่วนปฏิบัติการ
- ปฏิบัติงานตามแนวทางการดำเนินงาน การประเมินผู้ป่วย (ตามเกณฑ์ PUI) การบันทึกและจัดเก็บข้อมูล
- การ Verify case ทำตามลำดับขั้นตอน และแนวทางการดำเนินงาน
- ติดตามผลตรวจทางห้องปฏิบัติการ , Check CodeLab , รายงานผลตรวจทางห้องปฏิบัติการ
- ติดตามรายละเอียดผู้ป่วยและเอกสารที่ค้าง
- จัดทำวิเคราะห์สถานการณ์และผลการดำเนินงาน
- จัดทำสรุปรายงานประจำวัน
- บันทึกกิจกรรมของทีมทั้งหมด
- รายงานสถานการณ์ให้กับหัวหน้าปฏิบัติการ
- สรุปเหตุการณ์ในแต่ละวันของผู้ปฏิบัติการ
- ส่งมอบเอกสารให้ส่วนปฏิบัติการ

3.2 ขั้นตอนการปฏิบัติงาน (Work Procedure) สำนักงานสาธารณสุขจังหวัดเชียงใหม่
ทีมปฏิบัติการสอบสวนโรค : Joint Investigation Team (JIT)

	ขั้นตอนการปฏิบัติงาน (Work Procedure) สำนักงานสาธารณสุขจังหวัดเชียงใหม่	รหัส : จำนวน.....หน้า ฉบับที่ : 01 แก้ไขครั้งที่ : 0 วันที่บังคับใช้ : 10 เมษายน 2563
ทีม: ทีมปฏิบัติการ สอบสวนโรค : Joint Investigation Team (JIT)	ผู้จัดทำ : ส่วนปฏิบัติการด้านระบาดวิทยา ผู้ตรวจสอบ : (.....) (หัวหน้าส่วนปฏิบัติการด้านระบาดวิทยา)	ผู้อนุมัติ : (.....) (หัวหน้าส่วนปฏิบัติการ)

ทีมปฏิบัติการสอบสวนโรค : Joint Investigation Team (JIT) เป็นสมาชิกของส่วนปฏิบัติการ (Operation Section) มีหน้าที่รับผิดชอบต่อการปฏิบัติการในภารกิจที่ได้รับมอบหมายจากหัวหน้าส่วนปฏิบัติการ (Operation Section Chief) ดำเนินการตาม Incident Action Plan (IAP)

มาตรการตามแผนปฏิบัติการ

- **มาตรการ C3.1** การติดตามผู้สัมผัสเสี่ยงสูงของผู้ป่วย ยืนยันทุกรายเพื่อคัดกรองอาการและ ตรวจหาการติดเชื้อ
- **มาตรการ C3.2** การประกาศพื้นที่เป็นแหล่งระบาดเพื่อเสนอแนวทางในการควบคุมการระบาดในชุมชน

1.วัตถุประสงค์หลัก (Objective):

1. เพื่อสอบสวนโรคและควบคุมการระบาดของโรค โดยสามารถอธิบายการกระจายการเกิดโรค ตามบุคคล เวลา สถานที่ สามารถค้นหาสาเหตุ และแหล่งรังโรค เพื่อนำไปสู่การควบคุมและป้องกัน
2. เพื่อติดตามผู้สงสัยติดเชื้อ PUI ผู้ติดเชื้อ (Confirm case) และผู้สัมผัสของโรคติดเชื้อไวรัสโคโรนา 2019 ในจังหวัดเชียงใหม่ ทุกราย
3. พัฒนาทักษะของบุคลากรและสร้างเครือข่ายในการเก็บตัวอย่างอย่างปลอดภัยและถูกต้อง
4. เพื่อประเมินสถานการณ์การระบาดของโรค Coronavirus disease 2019

2. บทบาทหน้าที่ที่ได้รับมอบหมาย

1. ทบทวนหน้าที่ความรับผิดชอบของเจ้าหน้าที่ปฏิบัติการฉุกเฉิน
2. รายงานตัวแก่ผู้บัญชาการเหตุการณ์ ณ สถานที่ที่กำหนด เพื่อรับมอบหมายงาน
3. ติดเครื่องหมายสัญลักษณ์ หรืออื่นๆ ตามที่กำหนด เพื่อแสดงตน
4. ทำความเข้าใจโครงสร้างองค์กร
5. รับฟังการสรุปงานจากหัวหน้าส่วนปฏิบัติการ
6. ประเมินทรัพยากร จัดองค์กร มอบหมายงาน ให้คำปรึกษาแนะนำ แก่ทีมที่ทำงานในพื้นที่
7. รับผิดชอบตรวจจัดการระบาดของโรคสอบสวนหาสาเหตุ ปัจจัยของการระบาดได้อย่างถูกต้อง ทันการณ์

8. ดำเนินการเฝ้าระวัง สอบสวน ป้องกันควบคุมโรคเชิงรุก ร่วมกับโรงพยาบาลในเครือข่าย
9. ควบคุมการระบาดของโรคอย่างมีประสิทธิภาพ
10. วิเคราะห์สถานการณ์และผลการดำเนินงานด้านการควบคุมโรคของพื้นที่ที่ประสบภัย
11. ทำแผนแนวทางการดำเนินงานด้านการควบคุมโรค
12. พัฒนาบุคลากรด้านทักษะการใส่เครื่องป้องกันส่วนบุคคล (PPE) และการเก็บตัวอย่างส่งตรวจ รวมทั้งให้การสนับสนุนด้านวิชาการ ทีมงาน อุปกรณ์ต่างๆ ตามที่ได้รับคำร้องขอ
13. บริหารจัดการในระดับจังหวัด อำนวยความสะดวกด้านการปฏิบัติการให้เป็นไปตามแนวทางปฏิบัติโดยคำนึงถึงความปลอดภัยและสวัสดิการของเจ้าหน้าที่
14. ประสานงานด้านการปฏิบัติการกับหัวหน้าส่วนที่เกี่ยวข้อง
15. รายงานสถานการณ์ด้านการปฏิบัติการและเหตุการณ์พิเศษต่อทีมผู้บริหารสถานการณ์ฉุกเฉิน
16. จัดทำบันทึกของการปฏิบัติงาน

3.ผู้บังคับบัญชา: Operation Section Chief

4.ผู้ได้บังคับบัญชา: ทีมงานระบาดวิทยาระดับอำเภอ

5.เครือข่าย: โรงพยาบาลเอกชนในเครือข่าย ได้แก่ โรงพยาบาลเชียงใหม่ฮอสพิทอล, โรงพยาบาลเชียงใหม่เมดิคอลเซ็นเตอร์ (รวมแพทย์), โรงพยาบาลเชียงใหม่โมเรียล, โรงพยาบาลเชียงใหม่ไกล์ทอม, โรงพยาบาลเทศบาลนครเชียงใหม่, โรงพยาบาลเทศบาลหนองป่าครั่ง, รพ.สต.สุเทพ

6.แนวทางการดำเนินงาน

6.1 แนวทางการเฝ้าระวังและสอบสวนโรคติดเชื้อไวรัสโคโรนา 2019 (Coronavirus Disease 2019: COVID-19) ฉบับ 23 มีนาคม 2563 https://ddc.moph.go.th/viralpneumonia/file/g_srt/g_srt_250363.pdf

- แนวทางการจัดกลุ่มผู้สัมผัสใกล้ชิดตามระดับความเสี่ยงต่อการรับเชื้อ
- การป้องกันตนเองของผู้สอบสวนโรค
- การเก็บตัวอย่างและแนวทางการประสานงาน
- การจัดการผู้สัมผัสใกล้ชิดเสี่ยงสูงของผู้ป่วยยืนยัน โรคติดเชื้อไวรัสโคโรนา 2019
- คำแนะนำสำหรับการกักกันผู้สัมผัสเสี่ยงสูงเพื่อสังเกตการณ์เริ่มป่วย ณ ที่พักอาศัย (Home quarantine)

6.2 แนวทางการดำเนินงานของทีมสอบสวนโรคติดต่อเมื่อเจอผู้ป่วยยืนยัน จังหวัดเชียงใหม่

แนวทางการดำเนินงานของทีมสอบสวนโรคติดต่อเมื่อเจอผู้ป่วยยืนยัน จังหวัดเชียงใหม่

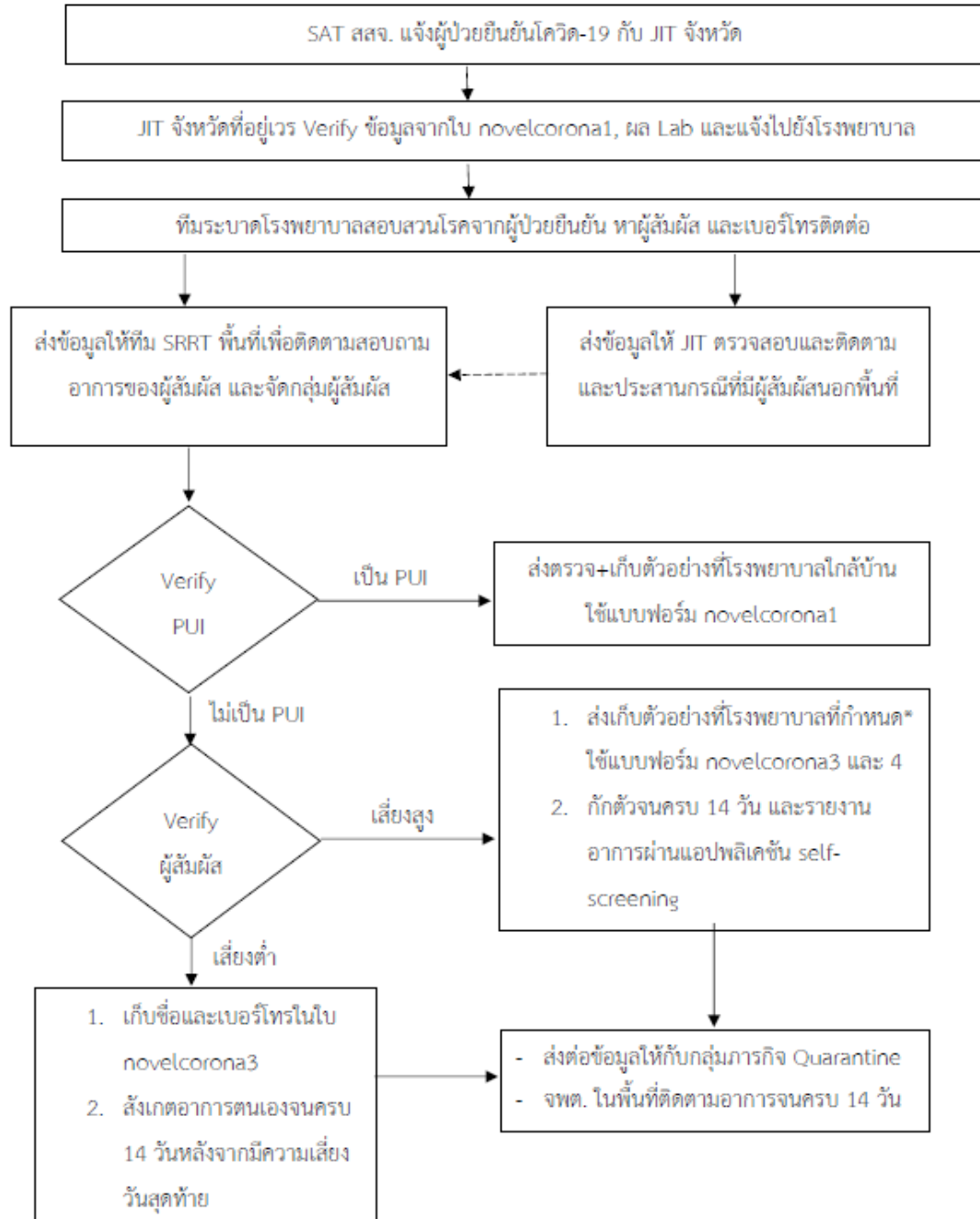

*โรงพยาบาลที่กำหนด

1. อำเภอเมือง โรงพยาบาลประสาท ศูนย์วันโรคเขต และโรงพยาบาลในเครือข่าย
2. อำเภออื่น ๆ โรงพยาบาลประจำอำเภอ

แนวทางการติดตามข้อมูลผู้สัมผัส

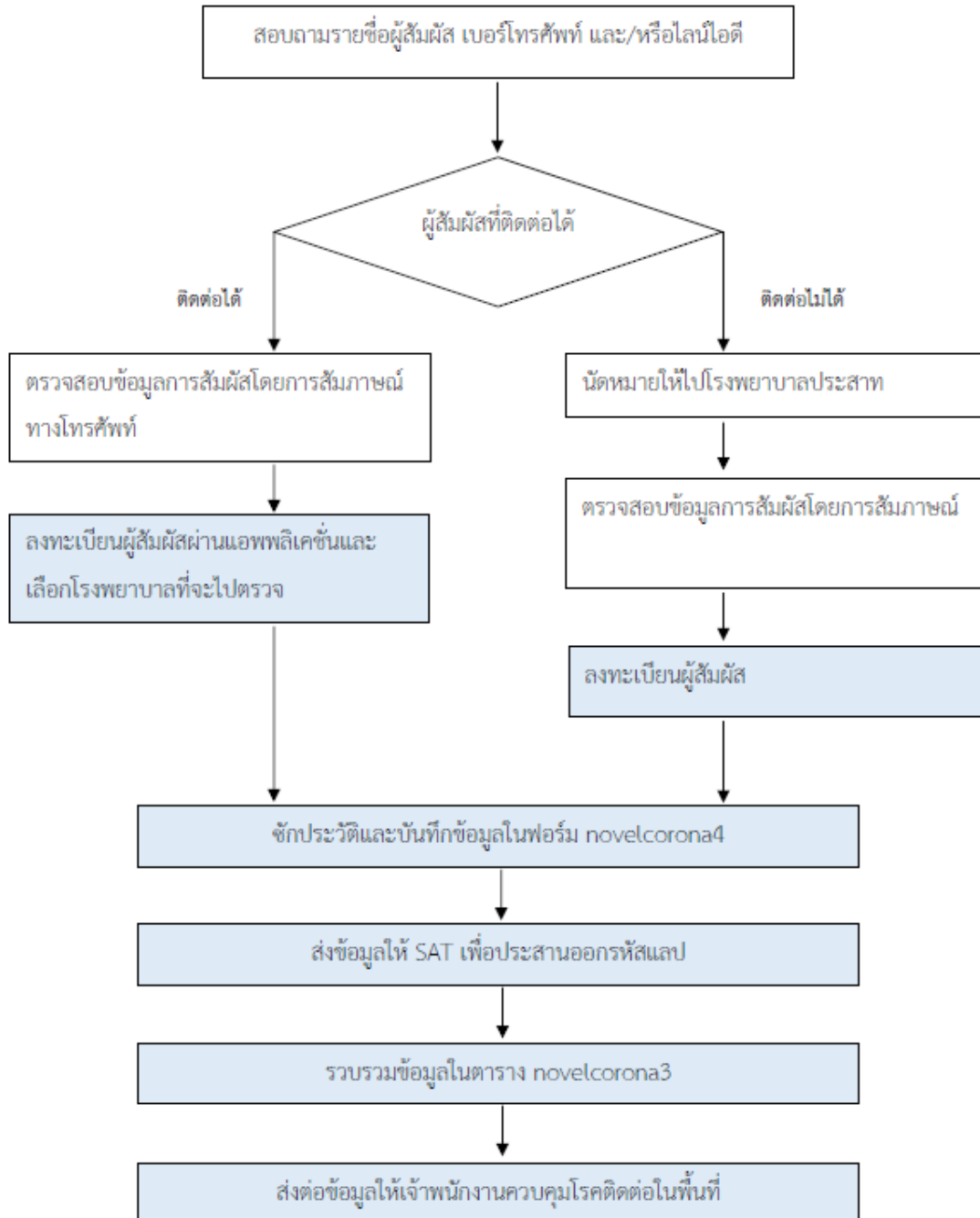

ส่วนที่วางแผนจะพัฒนาเป็น web-application

7. ขั้นตอนการปฏิบัติงาน

1. ตรวจสอบความถูกต้องของผู้ป่วยยืนยัน
2. ตรวจสอบความพร้อมของอุปกรณ์ในการปฏิบัติการ
3. สอบสวนโรคจากผู้ป่วยยืนยันเพื่อหาแหล่งรังโรคที่ผู้ป่วยได้รับเชื้อมาและค้นหาผู้สัมผัสที่อาจจะได้รับเชื้อต่อจากผู้ป่วย
4. ค้นหาผู้สัมผัสเสี่ยงสูง และผู้ป่วยเพิ่มเติมโดยการซักประวัติ
5. นัดหมายให้ผู้สัมผัสเสี่ยงสูงไปโรงพยาบาลที่กำหนด
6. ประสานโรงพยาบาลในเครือข่ายเพื่อ เก็บตัวอย่างจากผู้สัมผัสใกล้ชิดเสี่ยงสูง ได้แก่ ป้ายเยื่อบุคอ (Throat swab) และป้ายเยื่อบุหลังโพรงจมูกตรวจ (Nasopharyngeal swab) เพื่อส่งตรวจหาไวรัสโคโรนา 2019
7. ตรวจสอบสถานที่ที่ผู้ป่วยยืนยันเคยเดินทางไปและสถานที่ที่คาดว่าจะเป็แหล่งรังโรค
8. จัดทำรายงานสอบสวนโรคและนำเสนอต่อคณะกรรมการโรคติดต่อระดับจังหวัด
9. ติดตามผลตรวจทางห้องปฏิบัติการ
10. แจ้งผลการตรวจทางห้องปฏิบัติการแก่ผู้สัมผัส และออกมาตรการสำหรับผู้สัมผัสตามผลตรวจทางห้องปฏิบัติการ

8. ข้อสั่งการ หรือคำสั่งที่เน้นย้ำเป็นพิเศษและแผนเกี่ยวกับความปลอดภัย (Safety): ต้องมี

ความถูกต้องของการใส่ชุด PPE ของผู้ปฏิบัติงาน

ความถูกต้องของการบรรจุตัวอย่าง

9. รายชื่อเจ้าหน้าที่ในกล่องพร้อมช่องทางสื่อสาร (ตารางเวอร์ประจำวัน)

ลำดับ	ชื่อ-สกุล	ตำแหน่ง	โทร
1	นายแพทย์กิตติพันธุ์ ฉลอม	นายแพทย์ (Supervisor)	089-9995661
2	นายแพทย์ธนชล วงศ์หิรัญเดชา	นายแพทย์ (Supervisor)	086-5982334
3	ทรงยศ คำชัย	หัวหน้ากลุ่มงานควบคุมโรคติดต่อ	081-8844825
4	เพียงพร เล้าสุวรรณ	นักวิชาการสาธารณสุขชำนาญการ	084-6149463
5	วิภารศมี ทิพย์ปัญญา	นักวิชาการสาธารณสุขชำนาญการ	093-2459785
6	หทัยญาพร พันพอน	เจ้าพนักงานสาธารณสุขชำนาญงาน	084-6317681
7	เกศศิธราย ภัยภักดิ์	นักวิชาการสาธารณสุขปฏิบัติการ	081-2479987
8	วิฑูรย์ วงศ์ทิพย์	นักวิชาการสาธารณสุขชำนาญการ	085-6044934
9	สุธิตา ทาระคำ	นักวิเคราะห์นโยบายและแผน	094-6354531
10	ทศพล จิโน	นักวิชาการสาธารณสุข	091-8475205
11	ชลดา มุลรังษี	ผู้ประสานงานโครงการ มาลาเรีย	082-6935376
12	วราภรณ์ ธรรมสอน	ผู้ประสานงานโครงการ Flu-Darrrt	086-1843078
13	จุฑามาศ แซ่ย่อง	ผู้ประสานงานโครงการ LINKAGES	093-1694638
14	ภาพิมล คำบุญยืน	ผู้ประสานงานโครงการ AIDS	095-4497475
15	น้ำฟ้า แก้วสวัสดิ์	ผู้ประสานงานโครงการ TB	088-9637199

10. รายชื่อเจ้าหน้าที่กองอื่นๆ ที่เกี่ยวข้องในการประสานงาน

ลำดับ	ตำแหน่ง	ชื่อ-สกุล	เบอร์โทร
1	SAT กรมควบคุมโรค	SAT กรมควบคุมโรค	061-6639101 098-2918420 025-903901-2
2	OPS กรมควบคุมโรค	OPS DDC	061-663-9232
3	SAT สคร 1	SAT สคร 1	091-0072384
4	ศูนย์วิจัย	คุณยุทธการ ยะนันโต	084-6168513 087-1872240
		คุณพรรณราย วีระเศรษฐกุล	085-5258348
		คุณสมคิด อัจฉกร	091-8526339

11. ทรัพยากรจำเป็นที่ต้องใช้ในการปฏิบัติการกักกัน (ถ้ามี)

- อุปกรณ์สื่อสาร (โทรศัพท์ กล้องเชื่อมโยงการดำเนินงาน)
- อุปกรณ์สำนักงาน
- ช่องทางการสื่อสารที่เกี่ยวข้อง ได้แก่ Internet (Line อื่น ๆ)
- อุปกรณ์ป้องกันตนเอง

อุปกรณ์ป้องกันตนเอง	สัมผัสกับผู้ป่วยโดยไม่ได้เก็บตัวอย่าง ส่งตรวจ		เก็บตัวอย่าง ส่งตรวจจาก ระบบทางเดิน หายใจ
	ผู้ป่วยไม่มีอาการไอ หรือ มีอาการไอ เพียงเล็กน้อย	ผู้ป่วยมีอาการ ไอมาก	
หมวกคลุมผม	-	+/-	+
Goggle หรือ face shield	-	+	+
หน้ากากอนามัย (Surgical mask)	+	-	-
หน้ากาก N95 ขึ้นไป	-	+	+
ถุงมือ (ใช้แล้วทิ้ง)	+/-	+	+
ชุดกาวน์ผ้าแบบคลุมเต็มตัว หรือ เสื้อผ้า ป้องกันชนิดเนื้อผ้าป้องกันน้ำได้แบบเสื้อ กางเกงติดกัน (ชุดหมี) มีผ้าคลุมศีรษะ	+	+	+

- อุปกรณ์สอบสวนโรค (สำหรับเจ้าหน้าที่ 3 ท่าน)

ลำดับ	รายการ	จำนวน
1	หน้ากาก N95	5 ชิ้น
2	Surgical mask	10 ชิ้น
3	Face shield	3 อัน
4	ถุงมือ size M	1 กล่อง
5	ถุงมือ size S,L	อย่างละ 10 คู่
6	ถุงขยะแดง	3 ถุง
7	แอลกอฮอล์เจล	1 ขวดใหญ่
8	แอลกอฮอล์น้ำ	1 ขวดใหญ่
9	กระดาษทิชชูเช็ดปาก	1 ห่อ
10	พาราฟิล์ม	1 ม้วน
11	ถุงซิปลง ขนาดเล็ก ขนาด 7*12	1 ห่อ
12	ถุงซิปลง ขนาดใหญ่ ขนาด A4	1 ห่อ
13	สติ๊กเกอร์ติด tube	1 ห่อ
14	ไม้กีดลิ้น	3 อัน
15	ไฟฉาย	1 กระบอก
16	กระปุกเปล่าใส่ UTM	5 อัน
17	ปากกา กรรไกร	1
18	ที่วัดไข้	1
19	ชุด PPE	3
20	แบบสอบสวน Novel 4	30 ชุด
21	ใบคำสั่งกักตัว	15 ชุด

12. แบบรายงาน

- แบบสอบสวนผู้ป่วยโรคติดเชื้อไวรัสโคโรนา 2019
- แบบสรุปผลคัดกรองผู้สัมผัสใกล้ชิดของผู้ป่วยยืนยัน โรคติดเชื้อไวรัสโคโรนา 2019

ร่าง

แบบฟอร์มการตรวจสอบกิจกรรม (Checklist)

ทีมปฏิบัติการสอบสวนโรค : Joint Investigation Team (JIT)

- ตรวจสอบความถูกต้องของผู้ป่วยยืนยัน
- ตรวจสอบความพร้อมของอุปกรณ์ในการปฏิบัติการ
- สอบสวนโรคจากผู้ป่วยยืนยันเพื่อหาแหล่งรังโรคที่ผู้ป่วยได้รับเชื้อมาและค้นหาผู้สัมผัสที่อาจจะได้รับเชื้อต่อจากผู้ป่วย
- เก็บตัวอย่างจากผู้สัมผัสใกล้ชิดเสียงสูง ได้แก่ ป้ายเยื่อจมูก (Throat swab) และป้ายเยื่อหูหลังโพรงจมูกตรวจ (Nasopharyngeal swab)
- ตรวจสอบสถานที่ที่ผู้ป่วยยืนยันเคยเดินทางไปและสถานที่ที่คาดว่าจะเป็แหล่งรังโรค
- จัดทำรายงานสอบสวนโรค
- นำเสนอต่อคณะกรรมการโรคติดต่อระดับจังหวัด
- ติดตามผลตรวจทางห้องปฏิบัติการ
- แจ้งผลการตรวจทางห้องปฏิบัติการแก่ผู้สัมผัส
- ออกมาตรการสำหรับผู้สัมผัสตามผลตรวจทางห้องปฏิบัติการ

3.3 ขั้นตอนการปฏิบัติงาน (Work Procedure) สำนักงานสาธารณสุขจังหวัดเชียงใหม่ ทีม Detection unit

	<p>ขั้นตอนการปฏิบัติการ (Work Procedure) สำนักงานสาธารณสุขจังหวัดเชียงใหม่</p>	<p>รหัสจำนวน.....หน้า ฉบับที่ : 01 แก้ไขครั้งที่ : 0 วันที่บังคับใช้ : 23 มีนาคม 2563</p>
<p>ทีม : (Detection unit)</p>	<p>ผู้จัดทำ : Detection unit ผู้ตรวจสอบ : ()</p>	<p>ผู้อนุมัติ : (.....) (หัวหน้าส่วนปฏิบัติการ)</p>

ทีมDetection unit : เป็นสมาชิกของส่วนปฏิบัติการ (Operating Section) มีหน้าที่ ตรวจจับผู้ป่วยที่เดินทางมาจากพื้นที่ระบาดและพื้นที่เสี่ยงที่ช่องทางเข้าออกจังหวัดเชียงใหม่ รับผิดชอบต่อการปฏิบัติการในภารกิจที่ได้รับมอบหมายจากหัวหน้าส่วนปฏิบัติการ (Operating Section Chief) ดำเนินการตาม Incident Action Plan (IAP)

มาตรการตามแผนปฏิบัติการ

- **มาตรการC1.1** การตรวจจับผู้ป่วยที่เดินทางมาจากพื้นที่ระบาดและพื้นที่เสี่ยงที่ช่องทางเข้าออกจังหวัดเชียงใหม่ (สนามบิน)

1.วัตถุประสงค์หลัก (Objective):

1. เพื่อจัดแนวทางและระบบตรวจคัดกรองผู้เดินทางจากพื้นที่ระบาดและพื้นที่เสี่ยง
2. กำหนดแนวทางและระบบส่งต่อกลุ่มเสี่ยง กลุ่มสัมผัส ติดโรคเพื่อพบแพทย์และติดตามต่อเนื่องในพื้นที่
3. กำหนดแนวทางการใช้มาตรการทางกฎหมายและคำสั่งจากคณะกรรมการโรคติดต่อจังหวัดเชียงใหม่

2. บทบาทหน้าที่ที่ได้รับมอบหมาย

1. จัดทำระบบการตรวจคัดกรองผู้เดินทางที่มาจากเขตโรคติดต่อและพื้นที่เสี่ยงเพื่อดูแลและควบคุมผู้มีความเสี่ยงในการติดเชื้อ ซึ่งอยู่ในข่ายต้องกักกันโดยสังเกตอาการและวัดไข้เพื่อป้องกันการแพร่กระจายเชื้อ ในพื้นที่จังหวัดเชียงใหม่
2. ตรวจคัดกรอง ผู้เดินทางจากพื้นที่ระบาดและพื้นที่เสี่ยง หากมีอาการเข้าข่ายเป็นผู้สงสัยติดเชื้อสามารถประสานการดูแลและส่งต่อได้
3. ให้ข้อมูล ความรู้ในการป้องกันตนเอง การใช้อุปกรณ์ป้องกันและการปฏิบัติตัวในการกักกันตนเอง และการปฏิบัติตัวตามกฎหมายและคำสั่งคณะกรรมการโรคติดต่อจังหวัดแก่ผู้เดินทางและแจ้งข้อมูลในการขอความช่วยเหลือหรือมีข้อขัดข้อง สงสัย

4. ตรวจสอบเอกสารการเดินทางและระบบบันทึกข้อมูลที่เกี่ยวข้อง เช่น การบันทึกวันเดินทาง ที่อยู่พักอาศัยในการกักกันตนเอง การบันทึกข้อมูลการประเมินสุขภาพตนเองเพื่อทราบความเสี่ยงในการติดเชื้อ การรับทราบคำสั่งกักกันตนเองเพื่อปฏิบัติตนได้ถูกต้อง
5. จัดทำระบบข้อมูลและประสานการส่งต่อข้อมูลผู้เดินทางจากพื้นที่ระบาดและพื้นที่เสี่ยงในการกักกันตนเองกับหน่วยติดตามในพื้นที่
6. ประสานงานติดตามการกักกันตนเองและหนังสือยกเลิกการกักกันตนเอง

3. ผู้บังคับบัญชา: Operation Section Chief

4. ผู้ได้บังคับบัญชา: กลุ่มงานควบคุมโรคไม่ติดต่อ สุขภาพจิตและยาเสพติด

5. เครือข่าย: เจ้าหน้าที่ตำรวจตรวจคนเข้าเมือง ตำรวจท่องเที่ยวเชียงใหม่ สารวัตรทหาร กองร้อยสารวัตรทหาร กองบิน ๔๑ ท่าอากาศยานนานาชาติเชียงใหม่

6. แนวทางการดำเนินงาน

แนวทางในการดำเนินการ จุดคัดกรองที่ท่าอากาศยานนานาชาติเชียงใหม่

ผู้เดินทางที่เดินทางมาถึงสนามบินจังหวัดเชียงใหม่

- ประสานสายการบินให้ผู้เดินทางจัดทำเอกสารตามแบบฟอร์ม ชม1
- วัดอุณหภูมิและสอบถามประวัติการเดินทาง
 - ค้นหาว่ามีไข้ อุณหภูมิตั้งแต่ 37.3 องศาเซลเซียสและประวัติการเดินทางจากพื้นที่ระบาด/พื้นที่เสี่ยง หากพบว่าไม่มีไข้หรือมีอาการประสานทีม SAT นำส่งโรงพยาบาล
 - ให้ผู้เดินทางรับทราบคำสั่งกักกันตนเองในที่พักอาศัยเป็นเวลา 14 วันในกรณีเดินทางจากต่างประเทศประสานส่ง Local Quarantine ในกรณีคนไทยแต่ไม่สามารถ Home Quarantine ได้นำส่ง Local Quarantine
 - ให้บันทึกข้อมูลในแบบประเมินที่สุขภาพตนเอง
 - ให้ส่งเอกสารรายละเอียดการเดินทางและที่พักขณะอยู่ในเชียงใหม่ในกรณีไม่สามารถกักกันตนเองได้ 14 วัน (มาปฏิบัติราชการ/เอกชน)
 - รวบรวมข้อมูลจากเอกสาร ชม 1 ส่งต่อให้กลุ่มติดตามการกักกันตนเองที่บ้าน รวบรวมข้อมูลการเดินทางแยกผู้เดินทางจากพื้นที่ระบาด พื้นที่เสี่ยง คนไทย คนต่างชาติ ส่งต่อทีม SAT และ EOC

แนวทางในการดำเนินการ จุดคัดกรองที่ท่าอากาศยานนานาชาติเชียงใหม่

สำหรับชาวต่างชาติ
แนวปฏิบัติในการป้องกันวิกฤตการณ์จากโรคติดเชื้อไวรัสโคโรนา 2019 จังหวัดเชียงใหม่
กรณีชาวต่างชาติที่เดินทางเข้ามาในเขตพื้นที่จังหวัดเชียงใหม่ ผ่านทางท่าอากาศยานนานาชาติเชียงใหม่

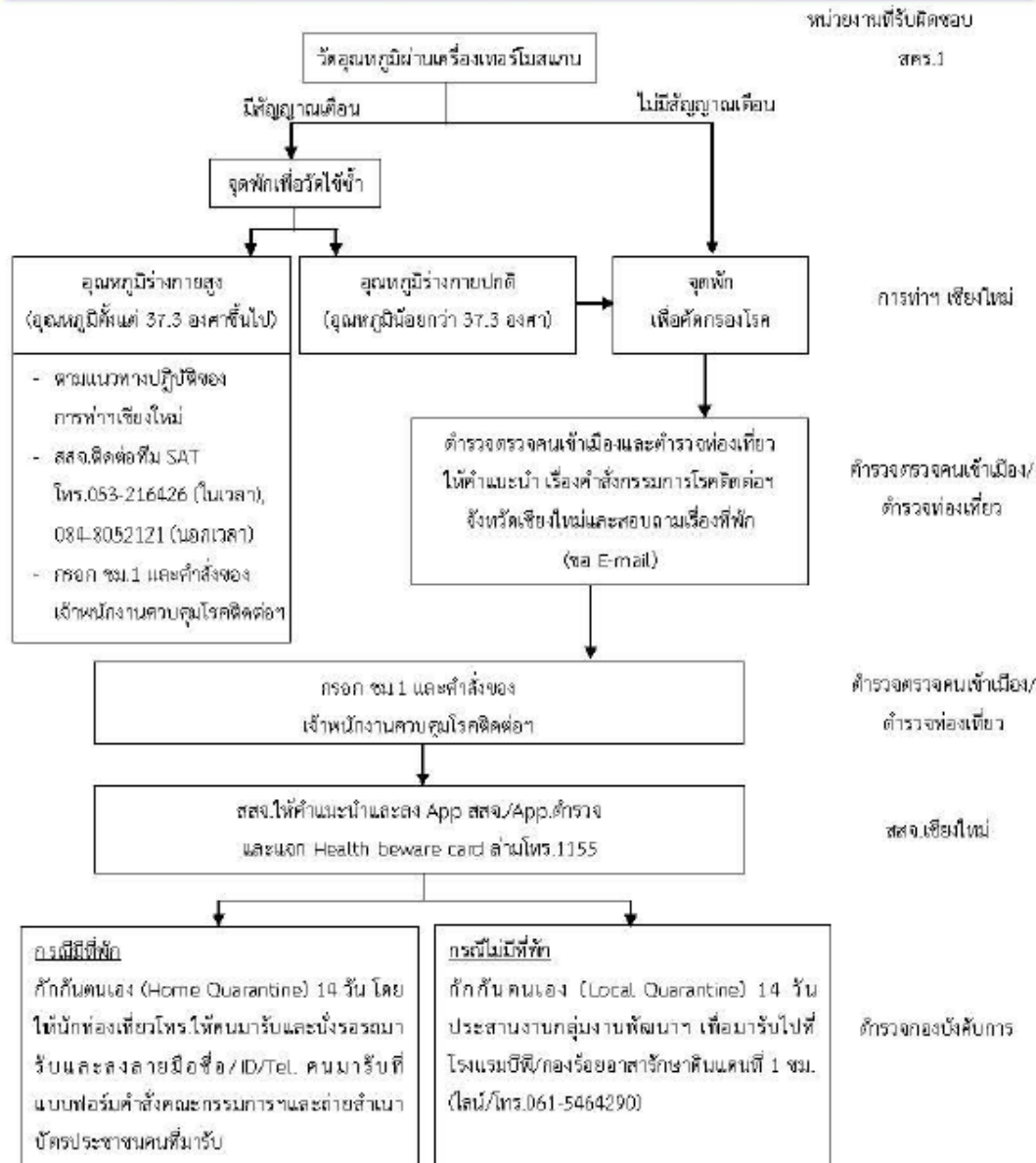

หมายเหตุ 1. กรณีที่ชาวต่างชาติ ไม่ให้ความร่วมมือในขั้นตอนปฏิบัติใดขั้นตอนหนึ่งในให้ประสาน
 ตำรวจตรวจคนเข้าเมืองผลักดันกลับต้นทาง และในระหว่างที่รอผลักดันกลับ
 ให้ประสานงานกลุ่มงานพัฒนาคุณภาพฯ สสง.ชม. เพื่อมารับไปที่กองร้อยอาสาสมัครฯดินแดนที่ 1 ชม.

สำหรับคนไทย

แนวปฏิบัติในการป้องกันวิกฤตการณ์จากโรคติดเชื้อไวรัสโคโรนา 2019 จังหวัดเชียงใหม่
กรณีคนไทยที่เดินทางเข้ามาในเขตพื้นที่จังหวัดเชียงใหม่ ผ่านทางท่าอากาศยานนานาชาติเชียงใหม่

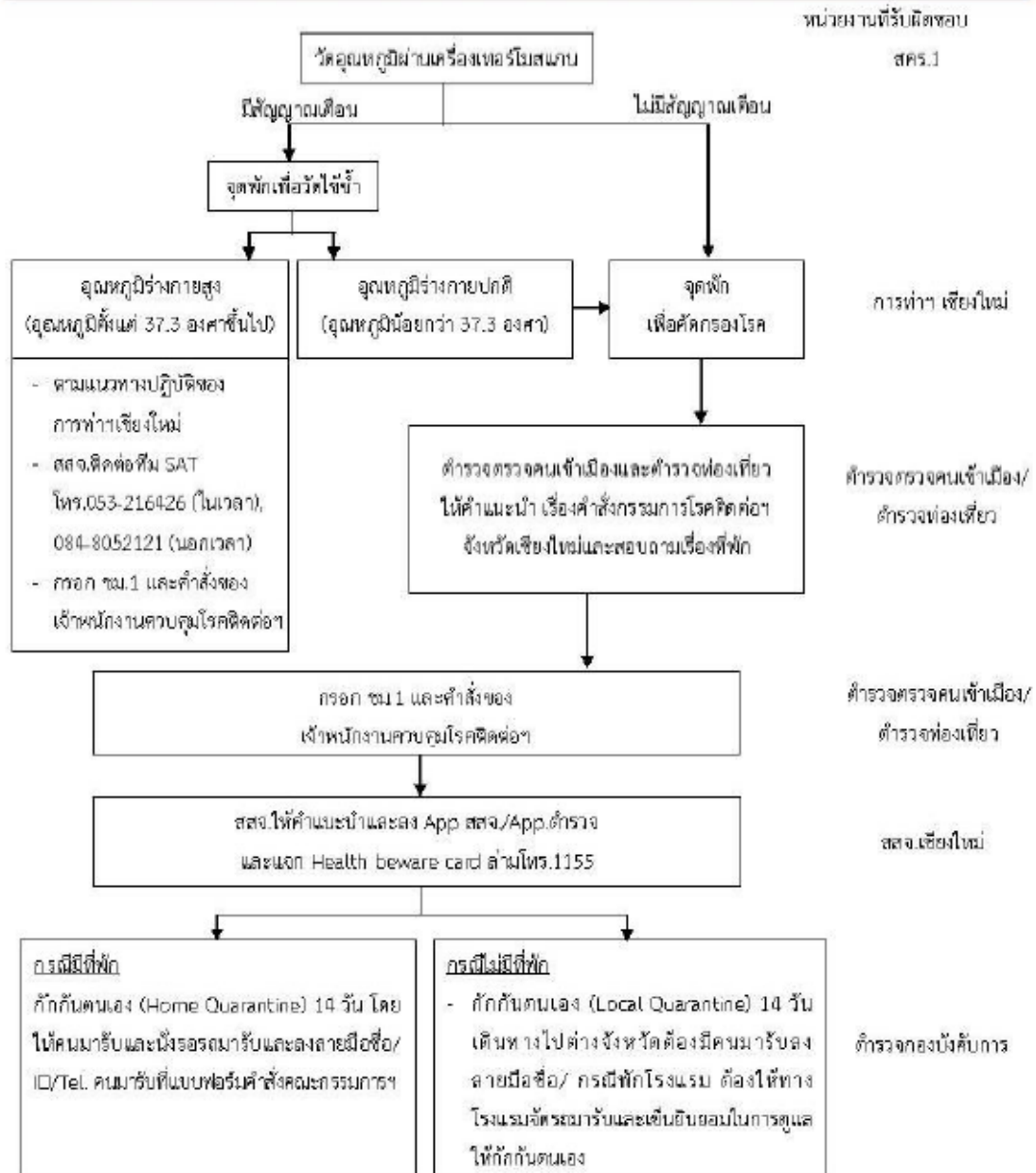

หมายเหตุ 1. กรณีที่ไม่ให้ความร่วมมือในขั้นตอนปฏิบัติใดขั้นตอนหนึ่งให้ประสานตำรวจตรวจคนเข้าเมือง
ผลักดันกลับต้นทาง และในระหว่างที่รอผลักดันกลับ

7. ข้อสั่งการหรือคำสั่งที่เน้นย้ำเป็นพิเศษและแผนเกี่ยวกับความปลอดภัย (Safety): ต้องมี

- ความถูกต้องของการใส่อุปกรณ์ป้องกันตนเองผู้ปฏิบัติงาน
- ความถูกต้องของหลัก Universal Precaution

8. ขั้นตอนการปฏิบัติงาน (ผู้เดินทางที่เดินทางมาถึงท่าอากาศยานนานาชาติเชียงใหม่)

- ประสานสายการบินให้ผู้เดินทางจัดทำเอกสารตามแบบฟอร์ม ชม1
- วัดอุณหภูมิและสอบถามประวัติการเดินทาง
 - ค้นหาว่ามีไข้ อุณหภูมิกายตั้งแต่ 37.3 องศาเซลเซียสและประวัติการเดินทางจากพื้นที่ระบาด/พื้นที่เสี่ยงหากพบว่ามีไข้หรือมีอาการประสานทีม SATนำส่งโรงพยาบาล
 - ให้ผู้เดินทางรับทราบคำสั่งกักกันตนเองในที่พักอาศัยเป็นเวลา14วันในกรณีเดินทางจากต่างประเทศประสานส่งLocal Quarantine ในกรณีคนไทยแต่ไม่สามารถ Home Quarantine ได้นำส่ง Local Quarantine
 - ให้บันทึกข้อมูลในแบบประเมินที่สุขภาพตนเอง
 - ให้ส่งเอกสารรายละเอียดการเดินทางและที่พักขณะอยู่ในเชียงใหม่ในกรณีไม่สามารถกักกันตนเองได้14 วัน
 - รวบรวมข้อมูลจากเอกสาร ชม 1 ส่งต่อให้กลุ่มติดตามการกักกันตนเองที่บ้านรวบรวมข้อมูลการเดินทางแยกผู้เดินทางจากพื้นที่ระบาดพื้นที่เสี่ยงคนไทย คนต่างชาติ ส่งต่อทีมSATและEOC

9. รายชื่อผู้ปฏิบัติงาน Detection Unit พร้อมช่องทางสื่อสาร

ที่	ชื่อ-สกุล	ตำแหน่ง	เบอร์โทร
1	นางพัชรกาญจน์ คงทวีพันธ์	นักวิชาการสาธารณสุขชำนาญการพิเศษ	0830625444
2	นางอัญชลี ถือคุณ	พยาบาลวิชาชีพชำนาญการ	08802600344
3	นางนันท์ลภัส ชันดี	นักวิชาการสาธารณสุขชำนาญการ	085 5991649
4	นางคนึงนิตย์ ปิติบุญพัฒน์	นักวิชาการสาธารณสุขชำนาญการ	081 7647975
5	ว่าที่ร.ต. ทวีศักดิ์ จินต์จิระนันท์	นักวิชาการสาธารณสุขชำนาญการ	091 8565494
6	นางโปรดปราน ข้าสุวรรณ	นักวิชาการสาธารณสุขชำนาญการ	091 8582381
7	นายเกรียงไกร ยอดเรือน	นักวิชาการสาธารณสุขชำนาญการ	081 2879799
8	นางณณมล วิสุทธิ์อนานนท์	พยาบาลวิชาชีพชำนาญการ	088 2609468
9	นางอรทัย ไชยมะโย	นักวิชาการสาธารณสุขชำนาญการ	091 1426655
10	นางสาวธัญพร ร่างวิจิตร	พยาบาลวิชาชีพชำนาญการ	091 8532923
11	นางระวีวรรณ บุญเพ็ง	พยาบาลวิชาชีพปฏิบัติการ	085 1069475
12	นางสาวกุลรัศมี นามแก้ว	พยาบาลวิชาชีพชำนาญการ	063 5979563
13	นายศุภฤกษ์ โนสุ	นักวิชาการสาธารณสุข	095 6931999
14	นางสาวเจนจิรา จอมแปง	เจ้าหน้าที่โครงการฯ	089 8352412
15	นางสาวสุภาพร หน่อไชยวงศ์	เจ้าหน้าที่โครงการฯ	090 7573021
16	นางสาวพัชราภรณ์ สิทธิวงศ์	เจ้าหน้าที่โครงการฯ	081 3868698
17	นางสาวอัลลิปรียา วงศ์อุป	เจ้าหน้าที่โครงการฯ	065 4152639

18	นางสาวทัศนีย์	ถวี	นักทรัพยากรบุคคลชำนาญการ	081 7969859
19	นางฉวีรุตา	ปัญญาวีร์	เจ้าพนักงานธุรการชำนาญการ	062 9364445
20	นางสาวสุกัญญา	เอี่ยมแดง	เจ้าพนักงานธุรการชำนาญการ	090 0047401
21	นางสาวปิยะดา	ศรีเรือง	นักทรัพยากรบุคคล	086 9111632
22	นางสาวบงกช	นามจริง	เจ้าพนักงานธุรการ	086 6581623
23	นางเกษไพลิน	มาลีใจเรียว	เจ้าพนักงานธุรการชำนาญการ	081 5681499
24	นางรุ่งนภา	แสนคำปิ่น	นักทรัพยากรบุคคล	086 1175908
25	นางสาวจันทนา	คำปิ่น	นักทรัพยากรบุคคล	095 6973781
26	นางสาวไปรยา	คำภีระ	นักทรัพยากรบุคคล	063 5965396
27	นายคชาวุฒิ	พลอยเพชร	นักทรัพยากรบุคคล	061 9061906
28	นางสาวรัชชวรรณิ	หุ้นเที่ยง	นักทรัพยากรบุคคล	081 8848690
29	นางสาวดารณี	ชลนิภา	นักทรัพยากรบุคคล	089 9979202

10. รายชื่อเจ้าหน้าที่ที่ส่งอื่นๆที่เกี่ยวข้องในการประสานงาน

ที่	ชื่อ-สกุล	ตำแหน่ง	เบอร์โทร
1	นพ.กิตติพันธ์ ฉลอม	SAT สสจ.	089 9995661
2	นพ.ธนชล วงศ์หิรัญเดชา	SAT สสจ.	086 5982334
3	ดร.ทรงยศ คำชัย	SAT สสจ.	081 8844825
4	นายเกตศอิสราย ภัยภิลัย	SAT สสจ.	081 2479987
5	นางสาวณัฐนรี ไส้ดวง	ผู้ประสานงาน 1669	087 6617599
6	ภญ.นฤมล ชันดีกุล	Logistic	089 7446755
7	นายสุรสิทธิ์ เทียมทิพย์	Home Quarantine	081 8855256
8	นายณัฐสิทธิ์ จิวเชื้อพันธุ์	ผ.ร้อย อส.จ.ชม. ที่ 1	063 9018417
9	นายอานนท์ ถ้วยดอก	รองผ.ร้อย อส.จ.ชม.ที่ 1	081 1342352
10	นางสาวภนิดา ปทุมนันท์	นักพัฒนาสังคมศูนย์คุ้มครองคนไร้ที่พึ่งฯ	087 6462416
11	นายประดิษฐ์ ไชยชนะ	พยาบาลวิชาชีพชำนาญการพิเศษ	089 6323002

11. ทรัพยากรจำเป็นที่ต้องใช้ในการปฏิบัติการกักกัน

- อุปกรณ์สำนักงาน
- ชุดพื้นฐานสำหรับเจ้าหน้าที่ปฏิบัติงาน
- วัสดุสนับสนุนประจำวันใน Detection Unit

11.1 อุปกรณ์สำนักงาน

ที่	รายการ	จำนวน
1.	โต๊ะ	4 ตัว
2.	เก้าอี้	12 ตัว
3.	คอมพิวเตอร์	2 ตัว
4.	เครื่องปริ้นท์	1 เครื่อง
5.	ปากกาสีน้ำเงิน	100 ด้าม
6.	ปากกาแดง	12 ด้าม
7.	ดินสอ	12 แท่ง
8.	กรรไกร	3 อัน
9.	มีดตัดเตอร์	1 อัน
10.	แฟ้มห่วง	6 แฟ้ม
11.	กระดาษ A4	4 รีม
12.	ที่เย็บกระดาษ	2 ตัว
13.	ลวดเย็บกระดาษ	2 กล่อง
14.	น้ำยาลบคำผิด	1 ขวด
15.	คลิปหนีบกระดาษ	1 โหล
16.	ลวดเสียบกระดาษ	2 กล่อง
17.	ปากกาเคมี 2 หัว	6 ด้าม
18.	เทปใส	2 ม้วน
19.	โทรศัพท์สำนักงาน	1 เครื่อง

11.2 ชุดพื้นฐานสำหรับเจ้าหน้าที่ปฏิบัติงาน

ที่	รายการ	จำนวน
1.	Face shield	10 อัน
2.	Surgical Mask	10 ชิ้น
3.	ชุดเสื้อกาวน์ เต็มตัว (disposable)	10 ชุด
4.	ถุงมือ Disposable No.S,M,L	10 คู่
5.	70% Alcohol	5 ขวด
6.	Alcoholgel	5 ขวด

12. แบบรายงานที่สำคัญ

12.1 แบบฟอร์ม ชม1

12.2 Health Beware Card

12.3 คำสั่งกักกันตนเอง

12.4 การปฏิบัติตัวกักกันตนเอง 14 วัน

12.5 เอกสารชี้แจงกรณีมาปฏิบัติงานราชการ/เอกชน

12.6 แบบสรุปรายงานประจำวัน

12.7 แบบฟอร์มยกเลิกกักกันตนเอง

แบบฟอร์ม ชม1

คำถาม/QUESTIONNAIRE/调查问卷

แบบ ชม.1 CM.1

กรุณากรอกข้อความต่อไปนี้ให้ถูกต้องและใช้ตัวอักษรพิมพ์ใหญ่/Please fill in the following blanks correctly, in block letters

/请用大写英文字母如实填写以下信息

ประเภทพาหนะ	<input type="checkbox"/> เครื่องบิน	เที่ยวบินที่.....	<input type="checkbox"/> หมายเลขที่นั่ง.....
Kind of conveyance/交通工具	aircraft/飞机	flight No./航班号	seat No./座位号
<input type="checkbox"/> จาก/from/从.....	<input type="checkbox"/> ถึง/to/到.....	เลขที่หนังสือเดินทาง/passport No./护照号.....	
วันที่/date/日.....	เดือน/month/月.....	พ.ศ./year/年.....	
ชื่อ - ชื่อสกุล.....	สัญชาติ.....		
name in full/姓名	nationality/国籍		
หมายเลขบัตรประชาชน.....	เบอร์โทรศัพท์.....		
National identification number/國家身份證號碼	phone No./電話號碼		
อายุ.....ปี อชีพ.....	เพศ/sex/性別 <input type="checkbox"/> ชาย/male/男 <input type="checkbox"/> หญิง/female/女		
age/年龄 year/年 occupation/职业			
ที่พักในจังหวัดเชียงใหม่/address in Chiangmai/清邁住宿 บ้านเลขที่..... หมู่ที่..... ตำบล..... อำเภอ.....	House No./門牌號碼 Village No./村落 sub district/教区 District/地區		
เบอร์โทรศัพท์สถานที่พัก..... หรือสถานที่พักอื่น ๆ (โปรดระบุให้ชัดเจน)	accommodation contact/住宿聯絡 Or other accommodation (please specify explicitly) 或其他住宿 (请说明清楚)		
	ลายมือชื่อ (ผู้เดินทาง).....		
	signature (passenger)/簽名 (旅行者)		

Health Beware Card



ขอให้ผู้ที่เดินทางกลับจากกรุงเทพและปริมณฑล (นนทบุรี ปทุมธานี สมุทรสาคร สมุทรปราการ นครปฐม) ที่เดินทางมาถึงภูมิลำเนาตั้งแต่วันที่ 22 มีนาคม 2563 เป็นต้นไป แจ้งรายงานตัวต่อทีมอาสาโควิด ระดับอำเภอ - หมู่บ้าน (เช่น ผู้นำชุมชน อสม. สถานบริการสาธารณสุขใกล้บ้าน) เพื่อจัดทำฐานข้อมูลเฝ้าระวังและควบคุมโรค และให้แยกตัวสังเกตอาการ หลีกเลี่ยงใกล้ชิดผู้อื่นในที่พำนักหรือที่พักอาศัยจนครบ 14 วัน นับจากวันที่เดินทางมาถึงภูมิลำเนา

ผู้ที่เดินทางกลับจากกรุงเทพและปริมณฑล ขอให้ปฏิบัติตามคำแนะนำอย่างเคร่งครัด

- 1 ไม่รับประทานอาหารและใช้ภาชนะร่วมกับผู้อื่น
- 2 ไม่ใช้ของใช้ส่วนตัวร่วมกับผู้อื่น เช่น ผ้าเช็ดตัว หมอน ผ้าห่ม แก้วน้ำ ช้อนส้อม
- 3 ล้างมือบ่อยๆ ด้วยน้ำสบู่ นาน 20 วินาที หรือเจลล้างมือมีส่วนผสมแอลกอฮอล์ 70% ขึ้นไป
- 4 หลีกเลี่ยงการพูดคุย ใกล้ชิดกับผู้อื่น โดยเฉพาะผู้สูงอายุ ผู้ป่วยเรื้อรัง
- 5 หากมีไข้และอาการทางระบบทางเดินหายใจ ให้สวมหน้ากากอนามัยหรือหน้ากากผ้าและให้รีบแจ้งเจ้าหน้าที่สาธารณสุขในพื้นที่ทันที หรือโทรศัพทหมายเลข 053-216-426

ด้วยความห่วงใยจากสำนักงานสาธารณสุขจังหวัดเชียงใหม่ และขอขอบคุณที่ท่านมีความรับผิดชอบต่อสังคม เพื่อร่วมกันหยุดการแพร่ระบาดของโรคโควิด 19

แบบบันทึกสุขภาพตนเอง โควิด 19 สำหรับผู้ที่กลับมาจากพื้นที่ระบาดโรคติดต่อเชื้อไวรัสโคโรนา 2019 (COVID-19)
<https://cmsdm.net/CMCTCOVID19/pages-login.php>
พัฒนาโดย คณะสาธารณสุขศาสตร์ มหาวิทยาลัยเชียงใหม่



สนับสนุนการส่งข้อความ SMS โดย บริษัท โทร คอร์ปอเรชั่น จำกัด (มหาชน) **true**



เบอร์โทรสายด่วน กรมควบคุมโรค 1422

คำสั่งกักกันตนเอง

คำสั่งของเจ้าพนักงานควบคุมโรคติดต่อ
ตามประกาศกระทรวงสาธารณสุข เรื่อง หลักเกณฑ์ วิธีการ และเงื่อนไขในการดำเนินการหรือออกคำสั่ง
ของเจ้าพนักงานควบคุมโรคติดต่อ พ.ศ. ๒๕๖๐

คำสั่งเลขที่ เขียนที่

วันที่ เดือน พ.ศ.

อาศัยอำนาจตามความในมาตรา ๓๔ แห่งพระราชบัญญัติโรคติดต่อ พ.ศ. ๒๕๕๘ ประกอบกับข้อ ๒ แห่งประกาศ
กระทรวงสาธารณสุข เรื่อง หลักเกณฑ์ วิธีการ และเงื่อนไขในการดำเนินการหรือออกคำสั่งของเจ้าพนักงานควบคุมโรคติดต่อ
พ.ศ. ๒๕๖๐ ข้าพเจ้า (นาย/นาง/นางสาว)..... ตำแหน่ง เจ้าพนักงานควบคุมโรคติดต่อ
สังกัด/หน่วยงาน ได้พบว่า เกิดโรคติดต่ออันตราย เกิดโรคระบาด
 สงสัยว่าเกิดโรคติดต่ออันตราย สงสัยว่าเกิดโรคระบาด ได้แก่ โรค

ณ

จึงมีคำสั่งให้ (ชื่อ - นามสกุล) อายุ ปี สัญชาติ..... เพศ ชาย หญิง

เลขบัตรประจำตัวประชาชน/เลขที่หนังสือเดินทาง หมายเลขโทรศัพท์.....

ที่อยู่ที่สามารถติดต่อได้ ตั้งอยู่เลขที่..... หมู่บ้าน/อาคาร..... ถนน.....

ตำบล/แขวง.....อำเภอ/เขต.....จังหวัด.....

ดำเนินการดังต่อไปนี้

(๑) มารับการตรวจ มารับการรักษา มารับการชันสูตรทางการแพทย์ มารับการสร้างเสริมภูมิคุ้มกันโรค
ภายในวันที่ เดือน พ.ศ. เวลา.....น. ณ

(๒) เดินทางมาที่ เพื่อ แยกกัก กักกัน คุมไว้สังเกต
ตั้งแต่วันที่ เดือน พ.ศ. เวลา.....น.
ถึงวันที่ เดือน พ.ศ. เวลา.....น.

(๓) นำ (ชื่อ - นามสกุล) อายุ ปี สัญชาติ..... เพศ ชาย หญิง
เลขบัตรประจำตัวประชาชน/เลขที่หนังสือเดินทาง
ที่อยู่ที่สามารถติดต่อได้ ตั้งอยู่เลขที่..... หมู่บ้าน/อาคาร..... ถนน.....
ตำบล/แขวง.....อำเภอ/เขต.....จังหวัด..... หมายเลขโทรศัพท์.....
เพื่อมา แยกกัก กักกัน คุมไว้สังเกต รับการตรวจ รับการรักษา รับการชันสูตรทางการแพทย์
 รับการสร้างเสริมภูมิคุ้มกันโรค
ตั้งแต่วันที่ เดือน พ.ศ. เวลา.....น. ถึงวันที่ เดือน
พ.ศ. เวลา.....น. ณ

(๔) นำสัตว์ประเภท จำนวน ตัว
 มารับการตรวจ มารับการรักษา มารับการชันสูตรทางการแพทย์ มารับการป้องกันโรค
ภายในวันที่ เดือน พ.ศ. เวลา.....น. ณ

(๕) ให้นำศพ (นาย/นาง/นางสาว)..... ซากสัตว์ประเภท.....
ซึ่งตายหรือมีเหตุอันควรสงสัยว่าตายด้วยโรค ณ

ไปรับการตรวจ จัดการทางการแพทย์ จัดการด้วยประการอื่นใด ระบุ

ภายในวันที่ เดือน พ.ศ. เวลา.....น. ณ

- (๖) กำจัดความตึงเครียด/ทำลาย
 ที่มีหรือมีเหตุอันควรสงสัยว่ามีเชื้อโรค
- แก้ไขปรับปรุงการสุขาภิบาลให้ถูกสุขลักษณะโดยการ.....

 ภายในวันที่ เดือน พ.ศ. เวลา..... น. จนกว่าเจ้าพนักงานควบคุมโรคติดต่อ
 จะมีคำสั่งให้ยกเลิก
- (๗) กำจัดสัตว์/แมลง/ตัวอ่อนของแมลง ประเภท ที่เป็นสาเหตุของการเกิดโรค.....
 ภายในวันที่ เดือน พ.ศ. ณ
- (๘) ห้ามกระทำการ/ดำเนินการ
 ตั้งแต่วันที่ เดือน พ.ศ. เวลา..... น.
 ถึงวันที่ เดือน พ.ศ. เวลา น.
 เนื่องจากอาจก่อให้เกิดสภาวะที่ไม่ถูกสุขลักษณะ ซึ่งอาจเป็นเหตุให้โรค แพร่ออกไป
- (๙) ห้ามเข้าไป/ออกจาก
 ตั้งแต่วันที่ เดือน พ.ศ. เวลา..... น.
 ถึงวันที่ เดือน พ.ศ. เวลา น.
- (๑๐) เข้าไปใน (บ้าน/โรงเรียน/สถานที่) เลขที่
 ตำบล/แขวง..... อำเภอ/เขต จังหวัด
 ตั้งแต่วันที่ เดือน พ.ศ. เวลา..... น.
 ถึงวันที่ เดือน พ.ศ. เวลา น.
 เพื่อเฝ้าระวัง/ป้องกัน/ควบคุมมิให้มีการแพร่ของโรค.....
- (๑๑) เข้าไปในพาหนะ ประเภท ยี่ห้อ รุ่น สี
 หมายเลขทะเบียน/หมายเลข ที่มีหรือสงสัยว่ามีโรค
 ตั้งแต่วันที่ เดือน พ.ศ. เวลา..... น.
 ถึงวันที่ เดือน พ.ศ. เวลา น.
 เพื่อเฝ้าระวัง ป้องกัน และควบคุมมิให้มีการแพร่ของโรค.....
- อนึ่ง เจ้าพนักงานควบคุมโรคติดต่อมีอำนาจที่จะเข้าดำเนินการด้วยตนเองหรือมีคำสั่งให้บุคคลอื่นกระทำการแทนได้
 หากท่านไม่พอใจคำสั่งหรือเห็นว่าไม่ได้รับความเป็นธรรม ท่านมีสิทธิอุทธรณ์คำสั่งนี้ต่อเจ้าพนักงานควบคุมโรคติดต่อ
 ผู้ทำคำสั่งได้ ภายใน ๑๕ วัน นับแต่วันที่ได้รับความคำสั่งนี้

ลงชื่อ ลงชื่อ
 (.....) (.....)
 เจ้าพนักงานควบคุมโรคติดต่อ ผู้รับคำสั่ง

ลงชื่อ ลงชื่อ
 (.....) (.....)
 พยาน (ถ้ามี) พยาน (ถ้ามี)

หมายเหตุ กรณีที่เจ้าพนักงานควบคุมโรคติดต่อเห็นว่ามีความหรือข้อความที่มีผลบังคับเกินกว่าวัตถุประสงค์ของคำสั่งที่เจ้าพนักงาน
 ควบคุมโรคติดต่อต้องการจะบังคับ ให้เจ้าพนักงานควบคุมโรคติดต่อขีดฆ่าคำหรือข้อความดังกล่าวพร้อมทั้งลงลายมือชื่อกำกับไว้

เอกสารชี้แจงกรณีมาปฏิบัติงานราชการ/เอกชน

แบบหนังสือ
คำสั่งของเจ้าพนักงานควบคุมโรคติดต่อ
ตามประกาศกระทรวงสาธารณสุข เรื่อง หลักเกณฑ์วิธีการและเงื่อนไขในการดำเนินการหรือออกคำสั่ง
ของเจ้าพนักงานควบคุมโรคติดต่อ พ.ศ.๒๕๖๐

คำสั่งที่ เขียนที่
วันที่ เดือน พ.ศ. ๒๕๖๓

อาศัยอำนาจตามความในมาตรา ๓๔ แห่งพระราชบัญญัติโรคติดต่อ พ.ศ. ๒๕๕๘ ประกอบกับข้อ ๒ แห่ง
ประกาศ กระทรวงสาธารณสุข เรื่อง หลักเกณฑ์วิธีการและเงื่อนไขในการดำเนินการหรือออกคำสั่ง ของเจ้าพนักงาน
ควบคุมโรคติดต่อ พ.ศ.๒๕๖๐ ข้าพเจ้า (นาย/นาง/นางสาว)
ตำแหน่ง เจ้าพนักงานควบคุมโรคติดต่อ สังกัด/หน่วยงาน สำนักงานสาธารณสุขจังหวัดเชียงใหม่ ได้พบว่า
เกิดโรคติดต่ออันตราย ได้แก่ โรคติดเชื้อไวรัสโคโรนา ๒๐๑๙ หรือโรคโควิด ๑๙ (Coronavirus Disease 2019)
(COVID -19) ณ จังหวัดเชียงใหม่

จึงมีคำสั่งให้ (ชื่อ - นามสกุล) อายุ ปี สัญชาติ
เพศ ชาย หญิง เลขบัตรประจำตัวประชาชน/เลขที่หนังสือเดินทาง
หมายเลขโทรศัพท์..... E-mail:
ตำแหน่ง สังกัด/หน่วยงาน
ซึ่งมีเหตุจำเป็นในการเดินทางเข้าจังหวัด เชียงใหม่ เพื่อ ปฏิบัติงานราชการ ปฏิบัติงานเอกชน
เรื่อง

ณ
ตั้งแต่วันที่ เดือน พ.ศ. ๒๕๖๓ เวลา น. จนถึง วันที่ เดือน พ.ศ. ๒๕๖๓ เวลา น.
โดยพักอาศัยที่ โรงแรม เลขที่ หมู่บ้าน/อาคาร
ถนน..... ตำบล อำเภอ จังหวัด เชียงใหม่
เบอร์โทร.....

โดยขณะที่ปฏิบัติงานและพำนักอาศัย ที่จังหวัดเชียงใหม่ ขอรับรองว่าจะปฏิบัติตามมาตรการป้องกัน
โรคติดเชื้อไวรัสโคโรนา ๒๐๑๙ อย่างเคร่งครัด และจะไม่เดินทางออกนอกเส้นทาง จากสถานที่พักและสถานที่
ปฏิบัติงาน

ลงชื่อ
(.....)
ผู้รับคำสั่ง

ชื่อ-สกุล ผู้มารับ..... เบอร์โทร.....
ความสัมพันธ์.....

แบบสรุปรายงานประจำวัน

สรุปผลการดำเนินงาน จุดคัดกรอง โรคติดเชื้อโคโรนา 2019 (COVID-19) ณ ท่าอากาศยานเชียงใหม่ วันที่ เมษายน 2563

รวมผู้โดยสารทั้งสิ้น 0 คน

ผู้โดยสารชาวไทย	จำนวน		ผู้โดยสารชาวต่างชาติ	จำนวน		ประเทศ	จำนวน		
คนไทย	0		ชาวต่างชาติ	0		สิงคโปร์	0		
Home Quarantine	0		Home Quarantine	0		ฮ่องกง	0		
ปฏิบัติตามเอกสาร	0		ปฏิบัติตามเอกสาร	0		อื่นๆ	0		
ปฏิบัติตามราชการ	0		ปฏิบัติตามราชการ	0					
เดินทางกลับ	0		เดินทางกลับ	0					
กักกันในไทย	0		กักกันในไทย	0					
มาจากต่างประเทศ	0		มาจากต่างประเทศ	0					
ไปต่างประเทศ	0		ไปต่างประเทศ	0					
ชาวไทย-Home Quarantine	ปฏิบัติตามเอกสาร	0	ชาวต่างชาติ Home Quarantine	ปฏิบัติตามเอกสาร	0	สิงคโปร์	คนไทย	สิงคโปร์	คนไทย
เผ่ายาย	0	ปฏิบัติตามราชการ	เผ่ายาย	0	ปฏิบัติตามราชการ	อเมริกา	0	พม่า	0
ฝ่าย	0	เดินทางกลับ	ฝ่าย	0	เดินทางกลับ	เยอรมนี	0	จีน	0
ไทยปราการ	0	กักกันในไทย	ไทยปราการ	0	กักกันในไทย	ฝรั่งเศส	0	ลาว	0
เชียงใหม่	0	มาจากต่างประเทศ	เชียงใหม่	0	มาจากต่างประเทศ	อังกฤษ	0	สิงคโปร์	0
เชียงใหม่	0	เชียงใหม่	เชียงใหม่	0	เชียงใหม่	ญี่ปุ่น	0	ฟิลิปปินส์	0
แม่ฮ่องสอน	0	แม่ฮ่องสอน	แม่ฮ่องสอน	0	แม่ฮ่องสอน	แคนาดา	0	เกาหลีใต้	0
พริ้ว	0	พริ้ว	พริ้ว	0	พริ้ว	สหรัฐอเมริกา	0	แคนาดา	0
กัลยา	0	แม่	กัลยา	0	แม่	ออสเตรเลีย	0	เกาหลี	0
สะเมิง	0	บ้าน	สะเมิง	0	บ้าน	เวียดนาม	0	จีน	0
เมือง	0	ลำพูน	เมือง	0	ลำพูน	จีน	0	เกาหลีใต้	0
แม่อิง	0	ลำปาง	แม่อิง	0	ลำปาง	เวียดนาม	0	อินเดีย	0
สันทราย	0	ตาก	สันทราย	0	ตาก	อิสราเอล	0	เวียดนาม	0
สันกำแพง	0	จุกครี	สันกำแพง	0	จุกครี	จูกครี	0	เวียดนาม	0
แม่ฮ่องสอน	0	สุโขทัย	แม่ฮ่องสอน	0	สุโขทัย	มาเลเซีย	0	เวียดนาม	0
ดอยสะเก็ด	0		ดอยสะเก็ด	0		เกาหลีใต้	0	เกาหลีใต้	0
สารภี	0		สารภี	0		ญี่ปุ่น	0	จูกครี	0
หางดง	0		หางดง	0		ปากีสถาน	0		0
แม่ฟ้าหลวง	0		แม่ฟ้าหลวง	0		บราซิล	0		0
สันป่าตอง	0		สันป่าตอง	0		อินเดีย	0		0
ดอยหล่อ	0		ดอยหล่อ	0		เวียดนาม	0		0
จอมทอง	0		จอมทอง	0		ไต้หวัน	0		0
ดอยเต่า	0		ดอยเต่า	0		ออสเตรเลีย	0		0
ฮอด	0		ฮอด	0			0	จีน	0
แม่แตง	0		แม่แตง	0			0	อินเดีย	0
แม่อาย	0		แม่อาย	0			0	เกาหลีใต้	0

แบบฟอร์มยกเลิกกักกันตนเอง



เขียนที่.....

วันที่.....เดือน.....พ.ศ.

หนังสือฉบับนี้ให้ไว้เพื่อรับรองว่า (ชื่อ-สกุล).....

เลขบัตรประจำตัวประชาชน/เลขที่หนังสือเดินทาง.....

อายุ.....ปี สัญชาติ.....อยู่บ้านเลขที่..... หมู่ที่.....ซอย.....

ถนน.....แขวง/ตำบล..... เขต/อำเภอ..... จังหวัด.....

ซึ่งเป็นผู้ได้รับคำสั่งจากเจ้าพนักงานควบคุมโรคติดต่อให้ถูก แยกกัก กักกัน คุมไว้สังเกต

ณ

ตั้งแต่วันที่ เดือน พ.ศ. ถึงวันที่ เดือน พ.ศ.

รวมเป็นระยะเวลา วัน บัดนี้ ครบตามระยะเวลาที่เจ้าพนักงานควบคุมโรคติดต่อกำหนดแล้ว

บุคคลดังกล่าวจึงสามารถประกอบอาชีพ ร่วมกิจกรรม หรือปฏิบัติภารกิจได้ตามปกติต่อไป

ลงชื่อ

(.....)

ตำแหน่ง

ลงชื่อ

(.....)

ตำแหน่ง

ลงชื่อ

(.....)

ตำแหน่ง

เงื่อนไข ๑. หนังสือรับรองฉบับนี้ให้ไว้เพื่อใช้แสดงตัวก่อนายจ้าง/ผู้ที่เกี่ยวข้องว่าบุคคลดังกล่าวได้ปฏิบัติตามคำสั่งของเจ้าพนักงานควบคุมโรคติดต่อที่ให้อยู่ ณ สถานที่ที่กำหนดจนครบกำหนดระยะเวลาแล้วเท่านั้น

๒. หนังสือรับรองฉบับนี้ไม่สามารถนำไปใช้เพื่อยืนยันว่าบุคคลดังกล่าวไม่ติดเชื้อหรือไม่มีความเสี่ยงที่จะติดเชื้อโรคโควิด 19 หรือเพื่อการอื่นใด หลังจากที่คุณคนดังกล่าวมีได้อยู่ภายใต้บังคับตามคำสั่งของเจ้าพนักงานควบคุมโรคติดต่อแล้ว



ตัวอย่างหนังสือรับรอง
เพื่อแสดงตัวต่อนายจ้าง/
ผู้ที่เกี่ยวข้อง

เขียนที่.....
วันที่.....เดือน.....พ.ศ.....

หนังสือฉบับนี้ให้ไว้เพื่อรับรองว่า (ชื่อ-สกุล).....
เลขบัตรประจำตัวประชาชน/เลขที่หนังสือเดินทาง.....
อายุ.....ปี สัญชาติ.....อยู่บ้านเลขที่..... หมู่ที่..... ซอย.....
ถนน..... แขวง/ตำบล..... เขต/อำเภอ..... จังหวัด.....
ซึ่งเป็นผู้ได้รับคำสั่งจากเจ้าพนักงานควบคุมโรคติดต่อให้ถูก แยกกัก กักกัน คุมไว้สังเกต
ณ.....
ตั้งแต่วันที่..... เดือน..... พ.ศ..... ถึงวันที่..... เดือน..... พ.ศ.....
รวมเป็นระยะเวลา..... วัน บัดนี้ ครบตามระยะเวลาที่เจ้าพนักงานควบคุมโรคติดต่อกำหนดแล้ว
บุคคลดังกล่าวจึงสามารถประกอบอาชีพ ร่วมกิจกรรม หรือปฏิบัติการกิจได้ตามปกติต่อไป

จพต. สังกัด กท./สังกัดสศช./สังกัดมท. เช่น นายอำเภอ กำนัน ผู้ใหญ่บ้าน /สังกัดราชการส่วนท้องถิ่น เช่น ข้าราชการในสังกัดอบต. เทศบาล ผู้อำนวยการเขต	➔	ลงชื่อ..... (.....) ตำแหน่ง.....
จพต. สังกัดสร. เช่น จนท. รพ.สศ. รพ.ชุมชน/ศูนย์/ทั่วไป สสอ. สสง.	➔	ลงชื่อ..... (.....) ตำแหน่ง.....
อสม./ผู้ช่วยพนักงานเจ้าหน้าที่ ในพื้นที่ (ถ้ามี)	➔	ลงชื่อ..... (.....) ตำแหน่ง.....

เงื่อนไข ๑. หนังสือรับรองฉบับนี้ให้ไว้เพื่อใช้แสดงตัวต่อนายจ้าง/ผู้ที่เกี่ยวข้องว่าบุคคลดังกล่าวได้ปฏิบัติตามคำสั่ง
ของเจ้าพนักงานควบคุมโรคติดต่อที่ให้อยู่ ณ สถานที่ที่กำหนดจนครบกำหนดระยะเวลาแล้วเท่านั้น
๒. หนังสือรับรองฉบับนี้ไม่สามารถนำไปใช้เพื่อยืนยันว่าบุคคลดังกล่าวไม่ติดเชื้อหรือไม่มีความเสี่ยงที่
จะติดเชื้อโรคโควิด 19 หรือเพื่อการอื่นใด หลังจากที่คุณคนดังกล่าวมีได้อยู่ภายใต้บังคับตามคำสั่งของ
เจ้าพนักงานควบคุมโรคติดต่อแล้ว

จัดทำโดย กองกฎหมาย กรมควบคุมโรค
ณ วันที่ ๘ เมษายน ๒๕๖๓



เขียนที่.....

วันที่.....เดือน.....พ.ศ.

หนังสือฉบับนี้ให้ไว้เพื่อรับรองว่า (ชื่อ-สกุล).....

เลขบัตรประจำตัวประชาชน/เลขที่หนังสือเดินทาง.....

อายุ.....ปี สัญชาติ.....อยู่บ้านเลขที่..... หมู่ที่..... ซอย.....

ถนน.....แขวง/ตำบล..... เขต/อำเภอ..... จังหวัด.....

มีความจำเป็นต้องเดินทางจากเขตพื้นที่จังหวัด..... ไปยังเขตพื้นที่จังหวัด.....

เนื่องจาก ครบกำหนดระยะเวลาที่เจ้าพนักงานควบคุมโรคติดต่อได้สั่งให้บุคคลดังกล่าวถูกแยกกัก/กักกัน/
คุมไว้สังเกต และมีความประสงค์จะกลับไปยังภูมิลำเนา/ที่พักอาศัยเป็นการประจำของตน

เหตุจำเป็นอื่น ๆ ระบุ.....

ซึ่งเจ้าพนักงานควบคุมโรคติดต่อ/พนักงานเจ้าหน้าที่/เจ้าหน้าที่ได้พิจารณาความจำเป็นข้างต้น และได้มีการตรวจ
อาการ/สุขภาพของบุคคลดังกล่าวเบื้องต้นแล้ว ไม่พบว่ามีอาการป่วย จึงเห็นควรอนุญาตให้เดินทางได้

ลงชื่อ

(.....)

ตำแหน่ง

ลงชื่อ

(.....)

ตำแหน่ง

ลงชื่อ

(.....)

ตำแหน่ง

เงื่อนไข ๑. หนังสือรับรองฉบับนี้ให้ไว้เพื่อใช้แสดงต่อพนักงานเจ้าหน้าที่/เจ้าหน้าที่ตามมาตรการดูแลความสงบ
เรียบร้อย ณ ด้านตรงหรือจุดตรวจตามถนน เส้นทางคมนาคม สถานีขนส่งหรือสถานีโดยสาร กรณีการ
เดินทางข้ามเขตพื้นที่จังหวัดเท่านั้น

๒. ให้บุคคลดังกล่าวสวมหน้ากากผ้าหรือหน้ากากอนามัยตลอดเวลาที่เดินทาง

๓. เมื่อเดินทางไปถึงเขตพื้นที่จังหวัดที่เป็นจุดหมายปลายทางแล้ว บุคคลดังกล่าวต้องปฏิบัติตามมาตรการ
ตรวจคัดกรอง มาตรการป้องกันโรค หรือมาตรการใด ๆ ที่จังหวัดนั้นกำหนด



ตัวอย่างหนังสือรับรองไว้
เพื่อแสดงตัวกรณีจำเป็นต้อง
เดินทางข้ามเขตพื้นที่จังหวัด

เขียนที่.....
วันที่.....เดือน.....พ.ศ.

หนังสือฉบับนี้ให้ไว้เพื่อรับรองว่า (ชื่อ-สกุล).....

เลขบัตรประจำตัวประชาชน/เลขที่หนังสือเดินทาง.....

อายุ.....ปี สัญชาติ.....อยู่บ้านเลขที่.....หมู่ที่.....ซอย.....

ถนน.....แขวง/ตำบล.....เขต/อำเภอ.....จังหวัด.....

มีความจำเป็นต้องเดินทางจากเขตพื้นที่จังหวัด.....ไปยังเขตพื้นที่จังหวัด.....

เนื่องจาก ครบกำหนดระยะเวลาที่เจ้าพนักงานควบคุมโรคติดต่อได้สั่งให้บุคคลดังกล่าวถูกแยกกัก/กักกัน/
คุมไว้สังเกต และมีความประสงค์จะกลับไปยังภูมิลำเนา/ที่พักอาศัยเป็นการประจำของตน

เหตุจำเป็นอื่น ๆ ระบุ.....

ซึ่งเจ้าพนักงานควบคุมโรคติดต่อ/พนักงานเจ้าหน้าที่/เจ้าหน้าที่ได้พิจารณาความจำเป็นข้างต้น และได้มีการตรวจ
อาการ/สุขภาพของบุคคลดังกล่าวเบื้องต้นแล้ว ไม่พบว่ามีอาการป่วย จึงเห็นควรอนุญาตให้เดินทางได้

จพต. สังกัด กน./สังกัดสศช./สังกัดมท. เช่น นายอำเภอ
กำนัน ผู้ใหญ่บ้าน /สังกัดราชการส่วนท้องถิ่น เช่น
ข้าราชการในสังกัดอบต. เทศบาล ผู้อำนวยการเขต

ลงชื่อ
(.....)

ตำแหน่ง

จพต. สังกัดสธ. เช่น จนท. รพ.สต.
รพ.ชุมชน/ศูนย์/ทั่วไป
สสอ. สสจ.

ลงชื่อ
(.....)

ตำแหน่ง

อสม./ผู้ช่วยพนักงานเจ้าหน้าที่
ในพื้นที่ (ถ้ามี)

ลงชื่อ
(.....)

ตำแหน่ง

เงื่อนไข ๑. หนังสือรับรองฉบับนี้ให้ไว้เพื่อใช้แสดงต่อพนักงานเจ้าหน้าที่/เจ้าหน้าที่ตามมาตรการดูแลความสงบ
เรียบร้อย ณ ด้านตรวจหรือจุดตรวจตามถนน เส้นทางคมนาคม สถานีขนส่งหรือสถานีโดยสาร กรณีการ
เดินทางข้ามเขตพื้นที่จังหวัดเท่านั้น

๒. ให้บุคคลดังกล่าวสวมหน้ากากผ้าหรือหน้ากากอนามัยตลอดเวลาที่เดินทาง

๓. เมื่อเดินทางไปถึงเขตพื้นที่จังหวัดที่เป็นจุดหมายปลายทางแล้ว บุคคลดังกล่าวต้องปฏิบัติตามมาตรการ
ตรวจคัดกรอง มาตรการป้องกันโรค หรือมาตรการใด ๆ ที่จังหวัดนั้นกำหนด

จัดทำโดย กองกฎหมาย กรมควบคุมโรค
ณ วันที่ ๑๒ เมษายน ๒๕๖๓

3.4 ขั้นตอนการปฏิบัติงาน (Work Procedure) สำนักงานสาธารณสุขจังหวัดเชียงใหม่ ที่ม Quarantine (Local Quarantine)

	ขั้นตอนการปฏิบัติการ (Work Procedure) สำนักงานสาธารณสุขจังหวัดเชียงใหม่	รหัส:จำนวน.....หน้า ฉบับที่ : 01 แก้ไขครั้งที่ : 0 วันที่บังคับใช้ : 10เมษายน 2563
ทีม : ทีม Quarantine (Local Quarantine)	ผู้จัดทำ : ส่วน Local Quarantine ผู้ตรวจสอบ : (นางศรีเกษ ธัญญาวินิชกุล) นักวิชาการสาธารณสุขเชี่ยวชาญ (หัวหน้าส่วน Quarantine)	ผู้อนุมัติ : (.....) (หัวหน้าส่วนปฏิบัติการ)

ทีมปฏิบัติการ : QuarantineUnit : Local quarantine เป็นสมาชิกของส่วนปฏิบัติการ (Operating Section)มีหน้าที่รับผิดชอบต่อการปฏิบัติการในภารกิจที่ได้รับมอบหมายจากหัวหน้าส่วนปฏิบัติการ (Operating Section Chief) ดำเนินการตาม Incident Action Plan (IAP)

มาตรการตามแผนปฏิบัติการ

- มาตรการ C1.3การตรวจจับผู้ป่วยในชุมชน

1.วัตถุประสงค์หลัก (Objective):

1. เพื่อจัดเตรียมพื้นที่สำหรับ local quarantine ระดับจังหวัด ในการกักกันผู้เดินทางกลับจากพื้นที่ระบาดของโรคCovid-19 อย่างต่อเนื่องทั้งในประเทศและต่างประเทศ โดยเตรียมความพร้อมสถานที่แยกกักทั้งระดับหน่วยงานราชการและโรงแรม
2. เพื่อคัดกรอง ดูแลและควบคุมผู้มีความเสี่ยงในการติดเชื้อ ซึ่งอยู่ในข่ายต้องกักกันโดยสังเกตอาการเริ่มป่วยเพื่อป้องกันการแพร่กระจายเชื้อ
3. เพื่อติดตาม และประเมินอาการของผู้ที่มีความเสี่ยงในการติดเชื้อที่ Local quarantineทุกคน เป็นระยะเวลา 14 วัน หากมีอาการเข้าข่ายเป็นผู้สงสัยติดเชื้อ สามารถประสานการดูแลและส่งต่อได้
4. เพื่อประสานการดูแลผู้ได้รับการกักกันในโรคประจำตัว ไม่ให้เกิดภาวะแทรกซ้อน บรรเทาภาวะอาการฉุกเฉินที่ไม่รุนแรงในช่วงกักตัว 14 วัน
5. เพื่อคัดกรอง ประเมิน และประสานการดูแลด้านสุขภาพจิตของผู้กักตัว
6. เพื่อประสานการจำหน่ายไปกักตัวที่บ้าน (Home quarantine) หากมีความพร้อมของพื้นที่ และเมื่อผู้กักตัวมีอาการเข้าข่ายด้านจิตเวชไปยัง รพ.สวนปรุง ผู้เรื้อรังที่ไม่เข้าข่ายกักตัวติดตามอาการโรค Covid-19 ไปยังศูนย์คนไร้ที่พึ่ง กระทรวงพัฒนาสังคมและความมั่นคงของมนุษย์

2. บทบาทหน้าที่ที่ได้รับมอบหมาย

1. หน้าที่ความรับผิดชอบตามภารกิจเพื่อบริหารจัดการในบริเวณสถานที่ควบคุม (Quarantine area)
 - 1.1 ภารกิจด้านอำนวยความสะดวกและธุรการ
 - 1.2 ภารกิจด้านการควบคุมและป้องกันโรคที่อาจติดต่อได้

- 1.3 ภารกิจด้านการรักษาพยาบาล
 - 1.4 ภารกิจด้านการจัดการสิ่งแวดล้อมและสุขอนามัยในบริเวณสถานที่ควบคุม
 2. กำหนดขั้นตอนการปฏิบัติงานตามภารกิจ และชี้แจงทำความเข้าใจกับเจ้าหน้าที่
 - 2.1 ชี้แจงทำความเข้าใจเจ้าหน้าที่ตามภารกิจ Quarantine area โดยจัดตารางเวรปฏิบัติงานประจำ เวรเช้า บ่าย ดึก โดยเป็นเจ้าหน้าที่ผู้ปฏิบัติงานจาก 8 อำเภอโดยรอบอำเภอเมืองเชียงใหม่ได้แก่ อำเภอเมือง สันทราย แม่ริม สันกำแพง สารภี ดอยสะเก็ด หางดง สันป่าตอง และเจ้าหน้าที่จากกลุ่มงานพัฒนาคุณภาพและรูปแบบบริการ
 - 2.2 กำหนดแนวทางปฏิบัติในการรับใหม่ การลงทะเบียน
 - 2.3 กำหนดแนวทางปฏิบัติการส่งต่อไปกักตัวที่บ้าน (Home quarantine)
 - 2.4 กำหนดแนวทางปฏิบัติในการกักตัวที่โรงแรม
 - 2.5 กำหนดแนวทางปฏิบัติในการส่งต่อเมื่อมีอาการเข้าข่ายสงสัยป่วยเป็น Covid-19
 - 2.6 กำหนดแนวทางปฏิบัติในการจำหน่ายเมื่อครบกักตัว 14 วัน
 3. ติดตามและตรวจสอบอาการผู้กักตัวประจำวันจนครบ 14 วัน การให้คำแนะนำการปฏิบัติตนด้านการป้องกันและควบคุมการติดเชื้อ
 4. การดูแลรักษาพยาบาลการเจ็บป่วยทั่วไปและการดูแลสภาพจิตใจสำหรับผู้ถูกกักภายใน Local quarantine พร้อมทั้งจัดหาอุปกรณ์และเวชภัณฑ์ที่ใช้ในการรักษาพยาบาล
 5. ให้ความรู้และเฝ้าระวังการแพร่กระจาย ควบคุมการระบาดของโรค Covid-19 ภายในศูนย์และโรงแรมสำหรับกักตัว
 6. ประสานงานหน่วยงานที่เกี่ยวข้องด้านการบริหารจัดการ Local quarantine ได้แก่ ปกครองจังหวัด ผู้บัญชาการศูนย์กองร้อยอาสาสมัครสาธารณสุขจังหวัดเชียงใหม่ องค์การบริหารส่วนจังหวัดเชียงใหม่ เทศบาลนครเชียงใหม่ และองค์การบริหารส่วนตำบลข้างเมือก
 7. วิเคราะห์และสรุปผลการดำเนินงานทุกวัน เพื่อรายงานข้อมูลต่อผู้บังคับบัญชาและหน่วยงานที่เกี่ยวข้อง
 8. ประสานหน่วยงานที่เกี่ยวข้องในการสนับสนุนวัสดุ อุปกรณ์สำหรับป้องกันตนเอง ใช้ในปฏิบัติงานของเจ้าหน้าที่ การขนส่งขยะทั่วไป การขนส่งขยะติดเชื้อ การดูแลแหล่งน้ำใช้ ป้องกันการเกิดและการแพร่กระจายของโรค การรักษาความปลอดภัยของผู้กักตัวและเจ้าหน้าที่
 9. บริหารจัดการและประสานการสนับสนุนอาหาร น้ำดื่มและของใช้ขั้นพื้นฐานสำหรับผู้กักตัวจากหน่วยงานสนับสนุนที่เกี่ยวข้อง
 10. ประสานงานการส่งต่อผู้กักตัวกับหน่วยงานราชการอื่นๆ เช่น โรงพยาบาลสวนปรุง ศูนย์คนไร้ที่พึ่ง สำนักงานพัฒนาสังคมและความมั่นคงของมนุษย์
 11. จัดทำบันทึกสรุปการปฏิบัติงาน
- 3.ผู้บังคับบัญชา: Operation Section Chief**
- 4.ผู้ใต้บังคับบัญชา: กลุ่มงานพัฒนาคุณภาพและรูปแบบบริการ**
- 5.เครือข่าย: สำนักงานสาธารณสุขอำเภอเมือง สันทราย แม่ริม สันกำแพง สารภี ดอยสะเก็ด หางดง สันป่าตอง**
- 6.แนวทางการดำเนินงาน**
- 6.1 หลักเกณฑ์ลักษณะ และแนวทางการจัดการสถานที่ควบคุมเพื่อสังเกตการเริ่มป่วย (Quarantine)กรณีผู้เดินทางจำนวนมากกลับจากพื้นที่เสี่ยงสูง https://ddc.moph.go.th/viralpneumonia/file/g_other/G_other_01_2.pdf
 - การจัดแบ่งภารกิจ เพื่อบริหารจัดการในบริเวณสถานที่ควบคุม (Quarantine area)
 - องค์ประกอบทางกายภาพของสถานที่ควบคุม (Quarantine area)

- ระเบียบปฏิบัติการอยู่ในสถานที่กักกันเพื่อสังเกตการเริ่มป่วย
- แนวทางต่างๆที่เกี่ยวข้อง

6.2 แนวทางในการดำเนินการกรณีการระบาดของไวรัสโคโรนา 2019 สำหรับศูนย์กักกันโรคโควิด 19 จังหวัดเชียงใหม่

แนวทางในการดำเนินการกรณีการระบาดของไวรัสโคโรนา 2019 สำหรับศูนย์กักกันโรคโควิด 19 จังหวัดเชียงใหม่

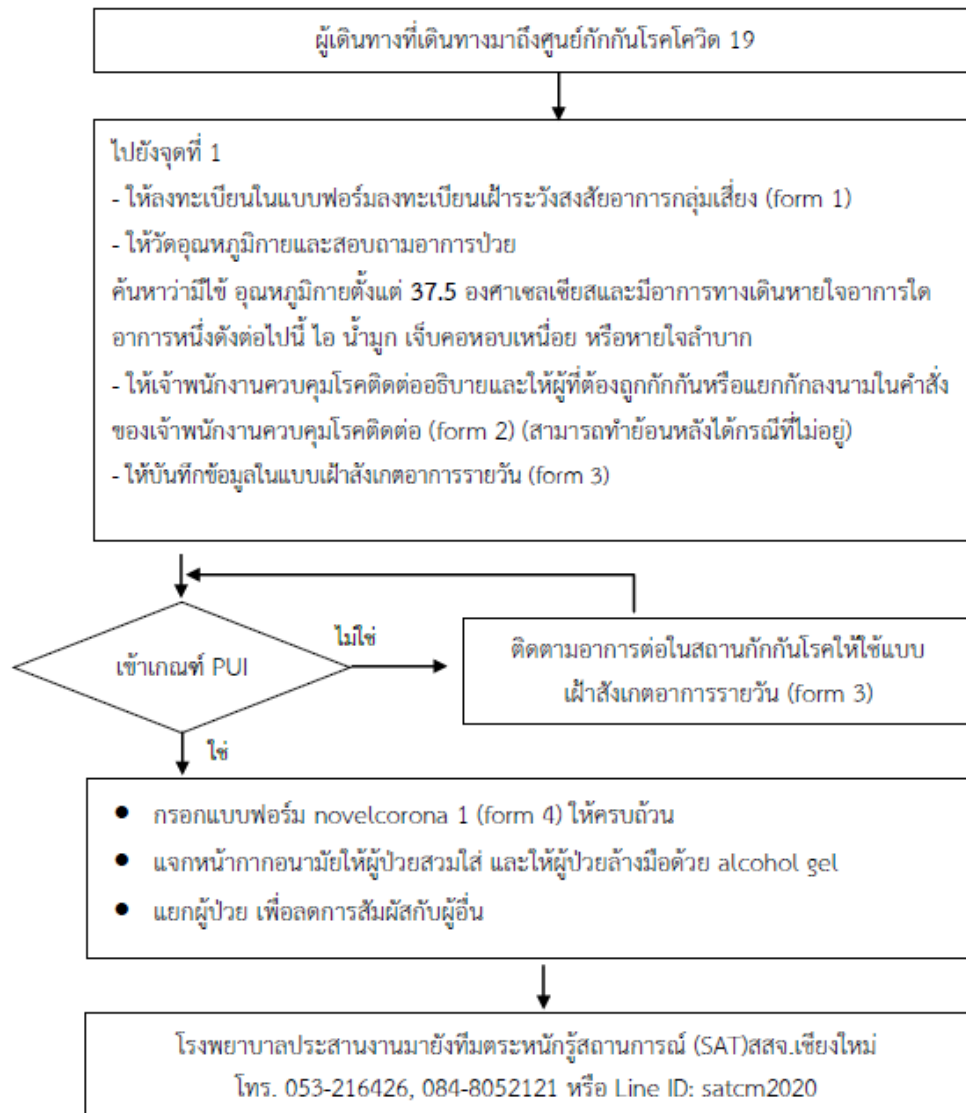

7. ขั้นตอนการปฏิบัติงาน

1. ตรวจสอบความถูกต้องของข้อมูลกลุ่มเสี่ยงทุกคนที่ได้รับการนำส่งมาที่ Local quarantine
2. ตรวจสอบความพร้อมของอุปกรณ์ในการปฏิบัติงาน
3. ชักประวัติ วัดไข้ และสอบถามอาการ ความเสี่ยง ความพร้อมในการกักตัวที่บ้าน (Home quarantine) หรือกักตัวที่ Local quarantine
4. คัดกรองความวิตกกังวลและความเครียดโดยใช้ Application ประเมินตนเอง หากผลการประเมินตนเองมีค่าคะแนนที่ แสดงความวิตกกังวลและความเครียดในระดับสูง ประสานการ Consult ไปที่ โรงพยาบาลสวนปรุง
5. รับผิดชอบค่าใช้จ่ายสำหรับผู้กักตัว
6. หากมีความพร้อมในการกักตัวที่บ้าน (Home quarantine) ประสานงานกับพื้นที่และนำส่งไปกักตัวที่บ้าน
7. หากต้องการกักตัวที่ Local quarantine ให้คำแนะนำการปฏิบัติตัวและกำหนดเตียงในการเข้าพัก
8. ติดตามและตรวจสอบอาการผู้กักตัวทุกเวอร์ ประจำวันจนครบ 14 วัน
9. หากพบมีไข้และอาการของโรค ประสานการส่งต่อไปที่ทีม SAT และ 1669
10. หากต้องการกักตัวที่โรงแรม ประสานโรงแรม และติดตามอาการจนครบ 14 วัน
11. สรุปรายงานประจำวันและรายงานผู้เกี่ยวข้อง
12. สำหรับผู้ที่ครบกำหนดการกักตัว 14 วัน ให้ประเมินอาการและยกเลิกคำสั่งการกักตัว
13. ประสานหน่วยงานที่เกี่ยวข้องในการสนับสนุนอาหาร น้ำดื่ม ให้เพียงพอตลอดการกักตัว 14 วัน

8. ข้อสั่งการหรือคำสั่งที่เน้นย้ำเป็นพิเศษและแผนเกี่ยวกับความปลอดภัย (Safety): ต้องมี

- ความถูกต้องของการใส่อุปกรณ์ของผู้ปฏิบัติงาน
- ความถูกต้องของหลัก Universal Precaution

9. รายชื่อผู้ปฏิบัติงานด้าน Quarantine พร้อมช่องทางสื่อสาร

ที่	ชื่อ-สกุล	ตำแหน่ง	เบอร์โทรศัพท์
1.	นางจามจรรย์ เลิศจันทร์	นักวิชาการสาธารณสุขชำนาญการ	089-9539171
2.	นางสุทิดา นากสูง	พยาบาลวิชาชีพชำนาญการ	089-9006347
3.	นางมาลัยวรรณ ทิพย์ปิ่นวงศ์	พยาบาลวิชาชีพชำนาญการ	089-9072619
4.	นางศัญญาภัทร์ สิริพัฒน์ธิตี	นักวิชาการสาธารณสุขชำนาญการ	099-2696195
5.	นางรสสุคนธ์ วงศ์แสนคำ	นักวิชาการสาธารณสุขชำนาญการ	087-9519829
6.	นางสิริมา เทพศิริ	นักวิชาการสาธารณสุขชำนาญการ	097-9828945
7.	นางพจนารถ กริ่งไกร	พยาบาลวิชาชีพชำนาญการ	088-7679151
8.	นางสาวจิราพร ธรรมเสนา	นักวิชาการสาธารณสุขชำนาญการ	061-5464290
9.	นางสาวอภิญญา เมธาสุข	นักวิชาการสาธารณสุขชำนาญการ	084-1718100
10.	นางสาวกรวิการ์ ชัยฉกรรจ์	นักวิชาการสาธารณสุข	097-9247532
11.	นางสาวศิริธร ภาดี	นักวิชาการสาธารณสุข	089-9567262
12.	นางสาวจิระนันท์ สมบูรณ์	นักวิชาการสาธารณสุข	093-9792648
13.	นางชฎาพร บุญมาดี	เจ้าพนักงานธุรการ	089-5557896
14.	นางสาวสุนารัตน์ใจบุญมา	นักวิชาการสาธารณสุข	087-0593801
15.	นางสาวนภมณ ชัยยา	นักวิชาการสาธารณสุข	099-2932391

10. รายชื่อเจ้าหน้าที่ที่ส่งอื่นๆที่เกี่ยวข้องในการประสานงาน

ที่	ชื่อ-สกุล	ตำแหน่ง	เบอร์โทรศัพท์
1.	นพ.กิตติพันธ์ ฉลอม	SAT สสจ.	089-9995661
2.	นพ.ธนชล วงศ์หิรัญเดชา	SAT สสจ.	086-5982334
3.	ดร.ทรงยศ คำชัย	SAT สสจ.	081-8844825
4.	นายเกตต์อิสราย์ ภัยภักดิ์	SAT สสจ.	081-2479987
5.	นางสาวณัฐนรี ใสด้วง	ผู้ประสานงาน 1669	087-6617599
6.	ภญ.นฤมล ชันดีกุล	Logistic	089-7446755
7.	นายสุรสิทธิ์ เทียมทิพย์	Home Quarantine	081-8855256
8.	นายณัฐสิทธิ์ จิวเชื้อพันธุ์	ผ.ร้อย อส.จ.ชม. ที่ 1	063-9018417
9.	นายอานนท์ ถ้วยดอก	รองผ.ร้อย อส.จ.ชม.ที่ 1	081-1342352
10.	นางสาวกนิดา ปทุมนันท์	นักพัฒนาสังคม ศูนย์คุ้มครองคนไร้ที่พึ่งจังหวัดเชียงใหม่	087-6462416
11.	นายประดิษฐ์ ไชยชนะ	พยาบาลวิชาชีพชำนาญการพิเศษ รพ.สวนปรุง	089-6323002

11. ทรัพยากรจำเป็นที่ต้องใช้ในการปฏิบัติการกักกัน

- อุปกรณ์สำนักงาน
- ชุดพื้นฐานสำหรับเจ้าหน้าที่ปฏิบัติงาน
- ชุดของใช้ส่วนตัว
- วัสดุสนับสนุนประจำวันใน Local quarantine

11.1 อุปกรณ์สำนักงาน

ที่	รายการ	จำนวน
1.	โต๊ะ	4 ตัว
2.	เก้าอี้	12 ตัว
3.	คอมพิวเตอร์	1 ตัว
4.	เครื่องปริ้นท์	1 เครื่อง
5.	ปากกาสีน้ำเงิน	12 ด้าม
6.	ปากกาแดง	2 ด้าม
7.	ดินสอ	6 แท่ง
8.	กรรไกร	1 อัน
9.	มีดคัตเตอร์	1 อัน
10.	แฟ้มห่วง	6 แฟ้ม
11.	กระดาษ A4	4 รีม
12.	ที่เย็บกระดาษ	2 ตัว
13.	ลวดเย็บกระดาษ	2 กล่อง
14.	น้ำยาลบคำผิด	1 ขวด
15.	คลิปหนีบกระดาษ	1 โหล
16.	ลวดเสียบกระดาษ	2 กล่อง
17.	ปากกาเคมี 2 หัว	6 ด้าม
18.	เทปใส	2 ม้วน
19.	โทรศัพท์สำนักงาน	1 เครื่อง

11.2 ชุดพื้นฐานสำหรับเจ้าหน้าที่ปฏิบัติงาน 7 ท่าน ต่อวัน

ที่	รายการ	จำนวน
1.	Face shield	7 อัน
2.	หน้ากาก N95	7 ชิ้น
3.	Surgical Mask	15 ชิ้น
4.	ถุงมือ Disposable No.M	15 คู่
5.	70% Alcohol	1 ขวด
6.	Alcoholgel	1 ขวด
7.	ชุดเสื่อถนอมเต็มตัว (disposable)	7 ชุด

11.3 ชุดของใช้สำหรับผู้กักกันตัว ต่อ 1 คน

ที่	รายการ	จำนวน
1.	สบู่	1 ก้อน
2.	แชมพู	1 ขวด
3.	ยาสีฟัน	1 หลอด
4.	แปรงสีฟัน	1 อัน
5.	ผงซักฟอก	1 ถุง
6.	แป้ง	1 กระจบอง
7.	Mask ผ้า	2 ชิ้น
8.	กะละมัง	1 ใบ
9.	ขันน้ำ	1 ใบ
10.	แก้วน้ำ	1 ใบ
11.	ผ้าเช็ดตัว 15x30 นิ้ว	1 ผืน
12.	หวี	1 อัน
13.	มุ้ง	1 หลัง
14.	ผ้าห่ม	1 ผืน
15.	ผ้าปูที่นอน +ปลอกหมอน	1 ชุด
16.	เชือกฟาง	4 เส้น
17.	กระดาดชำระ	1 ม้วน

11.4 วัสดุสนับสนุนประจำวันใน Local Quarantine ต่อสัปดาห์

ที่	รายการ	จำนวน
1.	ถุงขยะสีแดง	1 กิโลกรัม
2.	ถุงขยะสีดำ	5 กิโลกรัม
3.	Termometer digital	2 อัน
4.	น้ำยาฆ่าเชื้อ	2 แกลลอน
5.	อุปกรณ์ทำความสะอาด (ไม้กวาด ที่ตักผง ถังขยะ ไม้ถูพื้น)	2 ชุด

12. แบบรายงานที่สำคัญ

12.1 ชุดซักประวัติแรกรับ แบบติดตามอาการระหว่างกักตัว และคำสั่งกักตัว

ใบลงทะเบียน เฝ้าระวังสงสัยอาการกลุ่มเสี่ยงโรคติดเชื้อไวรัสโคโรนา 2019

วันที่ให้ข้อมูล.....

1. ชื่อ-สกุล.....
2. เลขที่บัตรประชาชน.....
3. เลขที่หนังสือเดินทาง.....
4. อายุ.....ปี เชื้อชาติ..... สัญชาติ.....
5. ที่อยู่ บ้านเลขที่..... หมู่ที่..... ถนน..... ตำบล..... อำเภอ..... จังหวัด.....
6. หมายเลขโทรศัพท์ที่สามารถติดต่อได้..... Line ID.....
7. การเดินทางเข้ามาประเทศไทย
 - a. เดินทางจากประเทศ..... เที่ยวบิน.....
 - b. วันที่เดินทางออกจากประเทศไทย.....
 - c. ระยะเวลาที่อาศัยอยู่ในประเทศที่เดินทางไป.....
 - d. วัตถุประสงค์ที่เดินทางไป.....
 - e. วันที่เข้าประเทศไทย วันที่.....
 - f. สถานที่ต้องการกักกันตน.....
 - g. ที่อยู่ในระหว่างกักโรค.....
 - h. ชื่อผู้ติดต่อได้..... เกี่ยวข้องเป็น..... เบอร์บ้าน..... มือถือ.....
8. T แรกรับ =

ลงชื่อผู้ให้ข้อมูล.....
(.....)

สำหรับเจ้าหน้าที่

9. ข้อมูลสรุปภายหลังการซักประวัติ
 - จำหน่าย (กักตนที่บ้าน)
 - กักกันในศูนย์ Quarantine covid-19ตั้งแต่วันที่.....
ถึงวันที่.....
- ลงชื่อผู้อนุมัติ.....
(.....)

แบบเฝ้าระวังสังเกตอาการกลุ่มเสี่ยงโรคติดเชื้อไวรัสโคโรนา 2019 (COVID-19)

ณอำเภอ..... จังหวัดเชียงใหม่

ข้อมูลทั่วไป

ชื่อ - สกุล เพศ อายุ..... ปี สัญชาติ..... เชื้อชาติ อาชีพ.....

ที่อยู่ที่สามารถติดต่อได้

เบอร์โทรศัพท์..... ประวัติ/ความเสี่ยงที่สัมผัสโรค.....

การติดตามอาการ

อาการและอาการแสดง	0 (วันแรก)		1		2		3		4		5		6		7		8		9		10		11		12		13		14		หมายเหตุ
	มี	ไม่มี	มี	ไม่มี	มี	ไม่มี	มี	ไม่มี	มี	ไม่มี	มี	ไม่มี	มี	ไม่มี	มี	ไม่มี	มี	ไม่มี	มี	ไม่มี	มี	ไม่มี	มี	ไม่มี	มี	ไม่มี	มี	ไม่มี			
ไข้ (ระบุ Temp °C)																															
ไอ																															
เจ็บคอ																															
มีน้ำมูก																															
มีเสมหะ																															
หายใจลำบาก																															
หอบเหนื่อย																															
ปวดกล้ามเนื้อ																															
ปวดศีรษะ																															
ถ่ายเหลว																															
อุณหภูมิร่างกาย 8.00 น.																															
อุณหภูมิร่างกาย 16.00 น.																															
อุณหภูมิร่างกายเวลา.....																															
ผู้ติดตาม																															

เจ้าพนักงานควบคุมโรคติดต่อที่รับผิดชอบ..... หน่วยงาน..... เบอร์โทร.....

แบบหนังสือ
คำสั่งของเจ้าพนักงานควบคุมโรคติดต่อ
ตามประกาศกระทรวงสาธารณสุข เรื่อง หลักเกณฑ์ วิธีการ และเงื่อนไขในการดำเนินการหรือออกคำสั่ง
ของเจ้าพนักงานควบคุมโรคติดต่อ พ.ศ. ๒๕๖๐

คำสั่งเลขที่ เขียนที่

วันที่ เดือน พ.ศ.

อาศัยอำนาจตามความในมาตรา ๓๔ แห่งพระราชบัญญัติโรคติดต่อ พ.ศ. ๒๕๕๘ ประกอบกับข้อ ๒ แห่งประกาศ
กระทรวงสาธารณสุข เรื่อง หลักเกณฑ์ วิธีการ และเงื่อนไขในการดำเนินการหรือออกคำสั่งของเจ้าพนักงานควบคุมโรคติดต่อ
พ.ศ. ๒๕๖๐ ข้าพเจ้า (นาย/นาง/นางสาว) ตำแหน่ง เจ้าพนักงานควบคุมโรคติดต่อ
สังกัด/หน่วยงาน ได้พบว่า เกิดโรคติดต่ออันตราย เกิดโรคระบาด
 สงสัยว่าเกิดโรคติดต่ออันตราย สงสัยว่าเกิดโรคระบาด ได้แก่ โรค

ณ
จึงมีคำสั่งให้ (ชื่อ - นามสกุล) อายุ ปี สัญชาติ เพศ ชาย หญิง
เลขบัตรประจำตัวประชาชน/เลขที่หนังสือเดินทาง หมายเลขโทรศัพท์
ที่อยู่ที่สามารถติดต่อได้ ตั้งอยู่เลขที่ หมู่บ้าน/อาคาร ถนน
ตำบล/แขวง อำเภอ/เขต จังหวัด

ดำเนินการดังต่อไปนี้

- (๑) มารับการตรวจ มารับการรักษา มารับการชันสูตรทางการแพทย์ มารับการสร้างเสริมภูมิคุ้มกันโรค
ภายในวันที่ เดือน พ.ศ. เวลา น. ณ
- (๒) เดินทางมาที่ เพื่อ แยกกัก กักกัน คุมไว้สังเกต
ตั้งแต่วันที่ เดือน พ.ศ. เวลา น.
ถึงวันที่ เดือน พ.ศ. เวลา น.
- (๓) นำ (ชื่อ - นามสกุล) อายุ ปี สัญชาติ เพศ ชาย หญิง
เลขบัตรประจำตัวประชาชน/เลขที่หนังสือเดินทาง
ที่อยู่ที่สามารถติดต่อได้ ตั้งอยู่เลขที่ หมู่บ้าน/อาคาร ถนน
ตำบล/แขวง อำเภอ/เขต จังหวัด หมายเลขโทรศัพท์
เพื่อมา แยกกัก กักกัน คุมไว้สังเกต รับการตรวจ รับการรักษา รับการชันสูตรทางการแพทย์
 รับการสร้างเสริมภูมิคุ้มกันโรค
ตั้งแต่วันที่ เดือน พ.ศ. เวลา น. ถึงวันที่ เดือน
พ.ศ. เวลา น. ณ
- (๔) นำสัตว์ประเภท จำนวน ตัว
 มารับการตรวจ มารับการรักษา มารับการชันสูตรทางการแพทย์ มารับการป้องกันโรค
ภายในวันที่ เดือน พ.ศ. เวลา น. ณ
- (๕) ให้นำศพ (นาย/นาง/นางสาว) ซากสัตว์ประเภท
ซึ่งตายหรือมีเหตุอันควรสงสัยว่าตายด้วยโรค ณ
 ไปรับการตรวจ จัดการทางการแพทย์ จัดการด้วยประการอื่นใด ระบุ
ภายในวันที่ เดือน พ.ศ. เวลา น. ณ

- (๖) กำจัดความวิตโรค/ทำลาย ที่มีหรือมีเหตุอันควรสงสัยว่ามีเชื้อโรค
 แก้ไขปรับปรุงการสุขาภิบาลให้ถูกสุขลักษณะโดยการ.....
 ภายในวันที่ เดือน พ.ศ. เวลา..... น. จนกว่าเจ้าพนักงานควบคุมโรคติดต่อ
 จะมีคำสั่งให้ยกเลิก
- (๗) กำจัดสัตว์/แมลง/ตัวอ่อนของแมลง ประเภท ที่เป็นสาเหตุของการเกิดโรค.....
 ภายในวันที่ เดือน พ.ศ. ณ
- (๘) ห้ามกระทำการ/ดำเนินการ
 ตั้งแต่วันที่ เดือน พ.ศ. เวลา..... น.
 ถึงวันที่ เดือน พ.ศ. เวลา น.
 เนื่องจากอาจก่อให้เกิดสภาวะที่ไม่ถูกสุขลักษณะ ซึ่งอาจเป็นเหตุให้โรค แพร่ออกไป
- (๙) ห้ามเข้าไป/ออกจาก
 ตั้งแต่วันที่ เดือน พ.ศ. เวลา..... น.
 ถึงวันที่ เดือน พ.ศ. เวลา น.
- (๑๐) เข้าไปใน (บ้าน/โรงเรียน/สถานที่) เลขที่
 ตำบล/แขวง..... อำเภอ/เขต จังหวัด
 ตั้งแต่วันที่ เดือน พ.ศ. เวลา..... น.
 ถึงวันที่ เดือน พ.ศ. เวลา น.
 เพื่อเฝ้าระวัง/ป้องกัน/ควบคุมมิให้มีการแพร่ของโรค.....
- (๑๑) เข้าไปในพาหนะ ประเภท ยี่ห้อ รุ่น สี
 หมายเลขทะเบียน/หมายเลข ที่มีหรือสงสัยว่ามีโรค
 ตั้งแต่วันที่ เดือน พ.ศ. เวลา..... น.
 ถึงวันที่ เดือน พ.ศ. เวลา น.
 เพื่อเฝ้าระวัง ป้องกัน และควบคุมมิให้มีการแพร่ของโรค.....
- อนึ่ง เจ้าพนักงานควบคุมโรคติดต่อมีอำนาจที่จะเข้าดำเนินการด้วยตนเองหรือมีคำสั่งให้บุคคลอื่นกระทำการแทนได้
 หากท่านไม่พอใจคำสั่งหรือเห็นว่าไม่ได้รับความเป็นธรรม ท่านมีสิทธิอุทธรณ์คำสั่งนี้ต่อเจ้าพนักงานควบคุมโรคติดต่อ
 ผู้ทำคำสั่งได้ ภายใน ๑๕ วัน นับแต่วันที่ได้รับทราบคำสั่งนี้

ลงชื่อ ลงชื่อ
 (.....) (.....)
 เจ้าพนักงานควบคุมโรคติดต่อ ผู้รับคำสั่ง

ลงชื่อ ลงชื่อ
 (.....) (.....)
 พยาน (ถ้ามี) พยาน (ถ้ามี)

หมายเหตุ กรณีที่เจ้าพนักงานควบคุมโรคติดต่อเห็นว่าคำสั่งหรือข้อความที่มีฉบับบังคับเกินกว่าวัตถุประสงค์ของคำสั่งที่เจ้าพนักงาน
 ควบคุมโรคติดต่อต้องการจะบังคับ ให้เจ้าพนักงานควบคุมโรคติดต่อขีดฆ่าคำหรือข้อความดังกล่าวพร้อมทั้งลงลายมือชื่อกำกับไว้

12.2 แบบฟอร์มสำหรับส่งต่อทำ Home Quarantine

แบบฟอร์มส่งต่อผู้เดินทางจากเขตติดโรค/พื้นที่ระบาดของ COVID-19 กลับภูมิลำเนา
จังหวัดเชียงใหม่

ศูนย์ปฏิบัติการในภาวะฉุกเฉินทางสาธารณสุข (EOC) จังหวัดเชียงใหม่

ข้าพเจ้า (ชื่อพนักงานขับรถ/ผู้นำส่ง).....
หน่วยงาน/สังกัด.....
ได้นำส่งผู้เดินทาง ชื่อ..... อายุ..... ปี โทรศัพท์.....
เดินทาง มาจากเมือง.....ประเทศ.....
เข้ามาถึงราชอาณาจักรไทย ณ วันที่.....เดือน..... พ.ศ.....
โดยผ่านช่องทางการเข้าออก.....สายการบิน.....
ด้วยพาหนะ (ยี่ห้อรถ)..... ทะเบียน.....
นำส่ง ณ ที่อยู่.....หมู่บ้าน.....ตำบล.....
อำเภอ.....จังหวัด.....
เป็นที่เรียบร้อยแล้ว ณ วันที่.....เวลา.....น.

(.....)

พนักงานขับรถ/ผู้นำส่ง

(.....)

ผู้เดินทาง

(.....)

พยาน

(.....)

พยาน

แบบหนังสือ

คำสั่งเพื่อยกเลิกคำสั่งของเจ้าพนักงานควบคุมโรคติดต่อ
ตามประกาศกระทรวงสาธารณสุข เรื่อง หลักเกณฑ์ วิธีการ และเงื่อนไขในการดำเนินการหรือออกคำสั่ง
ของเจ้าพนักงานควบคุมโรคติดต่อ พ.ศ. ๒๕๖๐

คำสั่งที่.....

เขียนที่.....

วันที่ เดือน พ.ศ.

เรื่อง ยกเลิกคำสั่งของเจ้าพนักงานควบคุมโรคติดต่อ

เรียน

สิ่งที่ส่งมาด้วย สำเนาคำสั่งของเจ้าพนักงานควบคุมโรคติดต่อให้ดำเนินการ

ตามที่ เจ้าพนักงานควบคุมโรคติดต่อ ได้มีคำสั่งที่ ลงวันที่ เดือน.....

พ.ศ. ตามสำเนาคำสั่งที่ส่งมาด้วย ให้ท่านปฏิบัติ/ดำเนินการ

.....
.....
.....

บัดนี้ ท่านได้ดำเนินการตามคำสั่งของเจ้าพนักงานควบคุมโรคติดต่อเรียบร้อยแล้ว เจ้าพนักงาน
ควบคุมโรคติดต่อจึงขอยกเลิกคำสั่งที่ / ลงวันที่
นับแต่ขณะที่ท่านได้รับคำสั่งนี้เป็นต้นไป

ขอแสดงความนับถือ

.....
(.....)
เจ้าพนักงานควบคุมโรคติดต่อ

แบบสำหรับส่งต่อกลุ่มเสี่ยงโรคไวรัสโคโรนา (COVID 19) ไปรับการตรวจหรือรักษาต่อ

เลขที่...../2563 วันที่.....เดือน.....พ.ศ. 2563

จาก ศูนย์กักกันกลุ่มเสี่ยงโรคไวรัสโคโรนา (COVID 19) กองร้อยอาสาสมัครรักษาดินแดน เชียงใหม่ (โทรศัพท์ 053-213825)

ถึง.....

พร้อมหนังสือนี้ ขอส่งผู้ป่วยชื่อ..... นามสกุล.....

เพศ ชาย หญิง วันเดือนปีเกิด..... อายุ.....ปี

เลขที่บัตรประชาชน..... เลขที่หนังสือเดินทาง.....

ที่อยู่ตามทะเบียนบ้าน เลขที่.....หมู่..... ถนน..... ตำบล.....

อำเภอ..... จังหวัด..... เบอร์มือถือ.....

1. ประวัติการเดินทาง

มาจาก (ประเทศ/จังหวัด)..... เมื่อวันที่.....

รายละเอียดการเดินทาง.....

เข้าพักที่ศูนย์กักกันฯ เมื่อวันที่..... ครบกักตัว 14 วัน วันที่..... พ.ศ. 2563

2. อาการสำคัญ และประวัติการเจ็บป่วยปัจจุบัน

.....

.....

.....

3. ประวัติโรคประจำตัวและการใช้ยา

.....

.....

.....

4. ประวัติการแพ้ยา

.....

สาเหตุที่ส่งเพื่อ : รับไว้รักษาต่อ ตรวจขั้นสุด คумไว้สังเกต ขอทราบผล

.....

.....

ลงชื่อ.....

(.....)

ตำแหน่ง.....

วันที่.....เดือน.....พ.ศ. 2563

โทรศัพท์เคลื่อนที่หมายเลข.....

ผู้ประสานงานสำนักงานสาธารณสุขจังหวัดเชียงใหม่

1. นางสิริมา เทพสิริ กลุ่มงานพัฒนาคุณภาพและรูปแบบบริการ โทรศัพท์ 097-9828945

2. นางจามจรรย์ เลิศจันทร์ กลุ่มงานพัฒนาคุณภาพและรูปแบบบริการ โทรศัพท์ 089-8539171

12.4 แบบฟอร์มสำหรับส่งต่อผู้กักกันที่เข้าข่ายสงสัยป่วยจากโรงแรม ไปรับการตรวจและรักษาต่อ

แบบสำหรับส่งต่อกลุ่มเสี่ยงโรคไวรัสโคโรนา (COVID 19) ไปรับการตรวจหรือรักษาต่อ

เลขที่...../2563 วันที่.....เดือน.....พ.ศ. 2563

จาก ศูนย์กักกันกลุ่มเสี่ยงโรคไวรัสโคโรนา (COVID 19) จังหวัดเชียงใหม่ (โรงแรม.....)
ถึง.....

พร้อมหนังสือนี้ ขอส่งผู้ป่วยชื่อ..... นามสกุล.....
เพศ ชาย หญิง วันเดือนปีเกิด..... อายุ.....ปี

เลขที่บัตรประชาชน..... เลขที่หนังสือเดินทาง.....

ที่อยู่ตามทะเบียนบ้าน เลขที่..... หมู่..... ถนน..... ตำบล.....
อำเภอ..... จังหวัด..... เบอร์มือถือ.....

1. ประวัติการเดินทาง

มาจาก (ประเทศ/จังหวัด)..... เมื่อวันที่.....

รายละเอียดการเดินทาง.....

เข้าพักที่ศูนย์กักกันฯ เมื่อวันที่..... ครบกักตัว 14 วัน วันที่..... พ.ศ. 2563

2. อาการสำคัญ และประวัติการเจ็บป่วยปัจจุบัน

.....
.....

3. ประวัติโรคประจำตัวและการใช้ยา

.....
.....

4. ประวัติการแพ้ยา

สาเหตุที่ส่งเพื่อ : รับไว้รักษาต่อ ตรวจชั้นสูง คู่มือไว้สังเกต ขอทราบผล

.....
.....

ลงชื่อ.....
(.....)

ตำแหน่ง.....

วันที่.....เดือน.....พ.ศ. 2563

โทรศัพท์เคลื่อนที่หมายเลข.....

12.5 ข้อปฏิบัติสำหรับผู้เข้าพักในโรงแรมธาริน เชียงใหม่ สำหรับบุคลากรทางการแพทย์

1. รายงานตัวเข้าพักเพื่อกักตัวกับเจ้าหน้าที่โรงแรม
 - a. กรอกแบบฟอร์มลงทะเบียน
2. รายงานการวัดอุณหภูมิร่างกายตนเองทุกวัน
 - สังเกตอาการไข้ ไอ น้ำมูก เจ็บคอ หายใจลำบาก ครั่นเนื้อครั่นตัว และอื่น ๆหากมีอุณหภูมิร่างกาย 37.5 องศาขึ้นไป หรือพบอาการผิดปกติอย่างใดอย่างหนึ่ง ให้แจ้งเจ้าหน้าที่โรงแรมทราบทันที เพื่อรายงานแพทย์ผู้ดูแลต่อไป
3. มีอาหารบริการในห้องพัก พนักงานโรงแรมจะนำอาหารแต่ละมื้อวางที่โต๊ะหน้าห้องพัก หากรับประทานเสร็จเรียบร้อยแล้ว ให้นำขยะและอุปกรณ์ ใส่ถุงที่จัดเตรียมให้ มัดปากถุง และวางกลับคืนพนักงานที่บริเวณหน้าห้องพัก
4. การทำความสะอาด
 - a. การทำความสะอาดประจำวันในห้องพัก ผู้เข้าพักทำความสะอาดเอง
 - b. โรงแรมมีผ้าปูที่นอน สำรองให้จำนวน 2 ชุด เพื่อสับเปลี่ยน ในส่วนของผ้าปูที่นอนใช้แล้วให้เก็บใส่ถุงที่เตรียมไว้ มัดปากถุง และวางกลับคืนพนักงานที่บริเวณหน้าห้องพัก
 - c. ผ้าเช็ดตัว มีสำรองไว้ให้ในห้องพัก จำนวน 7 ผืน
5. มีความต้องการอื่น ๆ

3.5 ขั้นตอนการปฏิบัติงาน (Work Procedure) สำนักงานสาธารณสุขจังหวัดเชียงใหม่
ทีมส่วนปฏิบัติการเงินและบริหารจัดการ (Finance/Administration Section Chief)

 <p>สำนักงานสาธารณสุขจังหวัดเชียงใหม่ CHIANG MAI PROVINCIAL PUBLIC HEALTH OFFICE</p>	<p>ขั้นตอนการปฏิบัติงาน (Work Procedure) สำนักงานสาธารณสุขจังหวัดเชียงใหม่</p>	<p>รหัส : จำนวน.....หน้า ฉบับที่ : 01 แก้ไขครั้งที่ : 0 วันที่บังคับใช้ : 10 เมษายน 2563</p>
<p>ทีม : ทีมส่วนปฏิบัติการการเงินและบริหารจัดการ : Financial/ Administration Section Team</p>	<p>ผู้จัดทำ : ส่วนปฏิบัติการด้านการเงินและบริหารจัดการ ผู้ตรวจสอบ : (.....) (หัวหน้าส่วนปฏิบัติการด้านการเงินและบริหารจัดการ)</p>	<p>ผู้อนุมัติ : (.....) (หัวหน้าส่วนปฏิบัติการ)</p>

ทีมส่วนปฏิบัติการการเงินและบริหารจัดการ : Financial/ Administration Section Team เป็นสมาชิกของส่วนปฏิบัติการ (Finance/ Administration Section) มีหน้าที่รับผิดชอบต่อการปฏิบัติการในภารกิจที่ได้รับมอบหมายจากหัวหน้าส่วนปฏิบัติการ (Finance/ Administration Section Chief) ดำเนินการตาม Incident Action Plan (IAP)

มาตรการตามแผนปฏิบัติการ

มาตรการ C2.2 การจัดหา สนับสนุนเวชภัณฑ์ วัสดุอุปกรณ์ทางการแพทย์ PPE ให้เพียงพอต่อการใช้งาน

1. วัตถุประสงค์ (Objective)

เพื่อสนับสนุนการปฏิบัติงานของส่วนปฏิบัติการ (Operation Section Detection unit (POE))

2. บทบาทหน้าที่ที่ได้รับมอบหมาย

- 2.1 จัดหาแหล่งงบประมาณสำรอง
- 2.2 จัดทำระบบเบิก - จ่าย ที่ตอบสนองภารกิจ

3. ผู้บังคับบัญชา : ผู้บัญชาการเหตุการณ์ (Incident Command)

4. ผู้ใต้บังคับบัญชา : ทีมส่วนปฏิบัติการการเงินและบริหารจัดการ (Financial section)

5. เครื่องช่วย : ทีมส่วนบริหาร (Finance/Administration Section Chief) ระดับอำเภอ

6. แนวทางการดำเนินงาน

6.1 ระยะเวลาความพร้อมเพื่อรองรับสถานการณ์

- 6.1.1 กลุ่มงานที่เกี่ยวข้องจัดทำโครงการฯ เพื่อหาแหล่งงบประมาณ
- 6.1.2 ระยะเวลาความพร้อมของบุคลากร (ซักซ้อมตามภารกิจหน้าที่ เนื่องจากเป็นงานที่ทำประจำ)
- 6.1.3 ตั้งวงเงินสำรองเมื่อเหตุฉุกเฉิน (รู้แหล่งเงินสำรองที่แน่นอน)

6.2 ระเบียบปฏิบัติการรับสถานการณ์

6.2.1 ปฏิบัติตามหน้าที่ความรับผิดชอบของเจ้าหน้าที่ปฏิบัติการฉุกเฉินทุกคน (Common Responsibilities)

- 6.2.1 รายงานตัวแก่ผู้บัญชาการเหตุการณ์ ณ สถานที่ที่กำหนด เพื่อรับมอบหมายงาน
- 6.2.2 ติดเครื่องหมายสัญลักษณ์ หรืออื่นๆ ตามที่กำหนด เพื่อแสดงตน
- 6.2.3 รับประมาณการค่าใช้จ่ายจากส่วนต่างๆ
- 6.2.4 จัดทำสัญญาเอ็มเจิน
- 6.2.5 จัดทำบันทึกขออนุมัติเบิกจ่าย
- 6.2.6 จัดทำแบบบันทึกเวลาการทำงาน และลงทะเบียนเจ้าหน้าที่ ที่ปฏิบัติงานทุกทีม
- 6.2.7 จัดทำรายงานการเดินทาง
- 6.2.8 จัดทำแบบขออนุมัติทำงานล่วงหน้า
- 6.2.9 รวบรวมความต้องการจัดซื้อจัดจ้างทรัพยากรจากหน่วยงานต่างๆและทำแผนจัดซื้อจัดจ้างส่งให้

ส่วนแผน (planning section) เพื่อเสนอให้ผู้บัญชาการอนุมัติ

6.2.10 ควบคุมกำกับการจัดซื้อจัดจ้างให้เป็นไปตามแผนและระเบียบที่กำหนด

6.3 ระยะเวลาหลังสถานการณ์

6.3.1 ดูแลบันทึกการทำงานของเจ้าหน้าที่แต่ละส่วนและส่งกลับไปที่ดินสังกัดของบุคคลนั้น

6.3.2 จัดทำเอกสารเพื่อเรียกร้องค่าสินไหมทดแทน

6.3.3 สรุปรายงานค่าใช้จ่าย และรายงานผลการดำเนินการ

6.3.4 รวบรวมและจัดเก็บหลักฐานการเบิกจ่าย

7. รายชื่อเจ้าหน้าที่ในกล่องพร้อมช่องทางสื่อสาร

ลำดับ	ชื่อ - สกุล	ตำแหน่ง	โทร
1	นายสุรสิทธิ์ เทียมทิพย์	นักวิชาการสาธารณสุขชำนาญการพิเศษ	08 1885 8556
2	นางบุษบา จันทร์แก้ว	นักวิชาการเงินและบัญชีชำนาญการ	08 7172 1603
3	นางสาววิชิราสิริ กันทะปิ่น	นักวิชาการเงินและบัญชีชำนาญการ	08 6915 6036
4	นางสุนีย์ โสภา	เจ้าพนักงานการเงินและบัญชีชำนาญการ	09 7924 4011
5	นายอุดร ชิตินำ	นักวิชาการพัสดุชำนาญการ	08 9756 3077



สำนักงานสาธารณสุขจังหวัดเชียงใหม่
CHIANG MAI PROVINCIAL PUBLIC HEALTH OFFICE

FM-FAS-01 : แบบฟอร์มตรวจสอบกิจกรรม (Checklist)
ของ หัวหน้าส่วนการเงิน/บริหาร (Finance/Administration Section Chief)

เหตุการณ์..... สถานที่.....
วันที่..... เวลา..... น. ชื่อผู้ปฏิบัติการ.....

หัวข้อต่อไปนี้เป็นกรประเมินกิจกรรมสำคัญขั้นต่ำของตำแหน่ง บางหัวข้ออาจทำครั้งเดียว บางข้อ
ต้องทำต่อเนื่อง หรือทำซ้ำหลายครั้งบางกิจกรรมอาจมอบหมายให้หัวหน้าสาขา หรือหัวหน้าหน่วยปฏิบัติย่อยได้

ภารกิจ/ กิจกรรม

ระยะเตรียมความพร้อมเพื่อรองรับสถานการณ์

- กลุ่มงานที่เกี่ยวข้องจัดทำโครงการฯ เพื่อหาแหล่งงบประมาณ
- เตรียมความพร้อมของบุคลากร (ซักซ้อมตามภารกิจหน้าที่ เนื่องจากเป็นงานที่ทำประจำ)
- ตั้งวงเงินสำรองเมื่อเหตุฉุกเฉิน (รู้แหล่งเงินสำรองที่แน่นอน)

ระยะปฏิบัติการรับสถานการณ์

- ปฏิบัติตามหน้าที่ความรับผิดชอบของเจ้าหน้าที่ปฏิบัติการฉุกเฉินทุกคน (Common Responsibilities)
- รายงานตัวแก่ผู้บัญชาการเหตุการณ์ ณ สถานที่ที่กำหนด เพื่อรับมอบหมายงาน
- ติดเครื่องหมายสัญลักษณ์ หรืออื่นๆ ตามที่กำหนด เพื่อแสดงตน
- รับประมาณการค่าใช้จ่ายจากส่วนต่างๆ
- จัดทำสัญญาอัยเงิน
- จัดทำบันทึกขออนุมัติเบิกจ่าย
- จัดทำแบบบันทึกเวลาการทำงาน และลงทะเบียนเจ้าหน้าที่ ที่ปฏิบัติงานทุกทีม
- จัดทำรายงานการเดินทาง
- จัดทำแบบขออนุมัติทำงานล่วงเวลา
- รวบรวมความต้องการจัดซื้อจัดจ้างทรัพยากรจากหน่วยงานต่างๆและทำแผนจัดซื้อจัดจ้างส่งให้ส่วนแผน (planning section) เพื่อเสนอให้ผู้บัญชาการอนุมัติ
- ควบคุมกำกับการจัดซื้อจัดจ้างให้เป็นไปตามแผนและระเบียบที่กำหนด

ระยะหลังสถานการณ์

- ดูแลบันทึกการทำงานของเจ้าหน้าที่แต่ละส่วนและส่งกลับไปต้นสังกัดของบุคคลนั้น
- จัดทำเอกสารเพื่อเรียกร้องค่าสินไหมทดแทน
- สรุปรายงานค่าใช้จ่าย และรายงานผลการดำเนินการ
- รวบรวมและจัดเก็บหลักฐานการเบิกจ่าย

3.6 ขั้นตอนการปฏิบัติงาน (Work Procedure) สำนักงานสาธารณสุขจังหวัดเชียงใหม่ ทีมทำลายเชื้อในสิ่งแวดล้อม (Environmental disinfection)

	ขั้นตอนการปฏิบัติงาน (Work Procedure) สำนักงานสาธารณสุขจังหวัดเชียงใหม่	รหัส : จำนวน.....หน้า ฉบับที่ : 01 แก้ไขครั้งที่ : 1 วันที่บังคับใช้ : 10 เมษายน 2563
ทีมทำลายเชื้อใน สิ่งแวดล้อม : Environmental disinfection	ผู้จัดทำ : ส่วนปฏิบัติการด้านระบาดวิทยา ผู้ตรวจสอบ : (.....) (หัวหน้าส่วนปฏิบัติการด้านระบาดวิทยา)	ผู้อนุมัติ : (.....) (หัวหน้าส่วนปฏิบัติการ)

ทีมตระหนักรู้สถานการณ์ : Situation Awareness Team (SAT) เป็นสมาชิกของส่วนปฏิบัติการ (Operation Section) มีหน้าที่รับผิดชอบต่อการปฏิบัติการในภารกิจที่ได้รับมอบหมายจากหัวหน้าส่วน (Operation Section Chief) ดำเนินการตาม Incident Action Plan (IAP)

มาตรการตามแผนปฏิบัติการ

- ดำเนินการตามมาตรการ C5.4 โดยประสานงานกับ Safety officer ในการจัดระบบทำความสะอาดและทำลายเชื้อใน พื้นที่สาธารณะ

1.วัตถุประสงค์ (Objective):

1. เพื่อจัดเตรียมข้อมูลและมาตรการด้านการจัดระบบทำความสะอาดและทำลายเชื้อในพื้นที่สาธารณะสำหรับหน่วยงาน สถานที่ต่างๆ ในจังหวัดเชียงใหม่
2. เพื่อประสานกับหน่วยงานที่เกี่ยวข้องในการดำเนินมาตรการทำความสะอาดและทำลายเชื้อในพื้นที่สาธารณะในจังหวัดเชียงใหม่

2. บทบาทหน้าที่

1. รายงานตัวแก่ผู้บัญชาการเหตุการณ์ ณ สถานที่ที่กำหนด เพื่อรับมอบหมายงาน
2. ทำความเข้าใจโครงสร้างองค์กร / รับฟังการสรุปงานจากหัวหน้าส่วนปฏิบัติการ
3. ศึกษามาตรการทำความสะอาดและทำลายเชื้อในพื้นที่สาธารณะ ร่วมกับ ศูนย์อนามัยที่ 10 ในการจัดทำคู่มือแนวทางทำความสะอาดและทำลายเชื้อในพื้นที่สาธารณะ
4. จัดเตรียมข้อมูล แนวทาง เพื่อนำเสนอ และประสานกับหน่วยงานที่เกี่ยวข้องในการดำเนินมาตรการ
5. รับแจ้งเหตุการณ์ ตรวจสอบ เฝ้าระวังสิ่งแวดล้อมที่อาจมีการปนเปื้อนสิ่งติดเชื้อและแหล่งระบาดวิเคราะห์สถานการณ์
6. ใช้ข้อมูลในการนำเสนอให้หัวหน้าส่วนปฏิบัติการ (operation section chief) เพื่อใช้ในการหารือร่วมกับผู้บัญชาการเหตุการณ์ และฝ่ายบริหาร (command staff) ใช้ในการจัดการและตัดสินใจ
7. วิเคราะห์สถานการณ์และผลการดำเนินงาน

8. ให้การสนับสนุนด้านวิชาการ แนวทางการดำเนินงานให้กับพื้นที่
9. จัดทำรายงานสถานการณ์ด้านการปฏิบัติการและเหตุการณ์พิเศษต่อทีมผู้บริหารสถานการณ์ฉุกเฉิน

3.ผู้บังคับบัญชา: Operation Section Chief

4.ผู้ใต้บังคับบัญชา: -

5.หน่วยงานที่เกี่ยวข้อง

- องค์กรปกครองส่วนท้องถิ่น ได้แก่ อบจ. เทศบาลนครเชียงใหม่ / อบต. และเทศบาลตำบลทุกแห่ง
- ศูนย์อนามัยที่ 10

3.7 ขั้นตอนการปฏิบัติงาน (Work Procedure) สำนักงานสาธารณสุขจังหวัดเชียงใหม่
ทีมสื่อสารความเสี่ยง (Risk Communication Team)

ทีมสื่อสารความเสี่ยง (Risk Communication Team)

มาตรการตามแผนปฏิบัติการ

มาตรการ C4 การสื่อสารความเสี่ยง (Risk Communication Team)

1. วัตถุประสงค์หลัก

1. เพื่อให้ประชาชนทราบสถานการณ์การระบาดในพื้นที่จังหวัดเชียงใหม่
2. เพื่อให้ประชาชนทราบวิธีปฏิบัติตนเพื่อป้องกันและควบคุมโรค
3. เพื่อให้ประชาชนสามารถสอบถามข้อมูลได้ (สายด่วน)

2. บทบาทหน้าที่ที่ได้รับมอบหมาย

2.1 ประเมินสถานการณ์แบบเร่งด่วน โดย ใช้ rapid survey เพื่อให้ข้อมูลความรู้ และลดความตระหนกป้องกันและแก้ไขความเข้าใจผิดของสังคม ในประเด็น ได้แก่ การใช้และผลิตหน้ากาก, การใช้แอลกอฮอล์และสารซักฟอก

2.2 สื่อสารความเสี่ยงภายในองค์กร (Risk communication) โดยเน้นเรื่องการทำความสะอาด การฆ่าเชื้อบนพื้นผิวสัมผัสร่วมกัน การสร้างความตระหนักและไม่ตระหนกในกลุ่มบุคลากรในองค์กร

2.3 ประสานกับทีม EOC สำนักงานสาธารณสุขจังหวัดเชียงใหม่ และ EOC ระดับจังหวัด เพื่อนำเนื้อหาที่ถูกต้องไปประชาสัมพันธ์และเผยแพร่ให้ประชาชนทราบ

2.4 สร้างสื่อและช่องทางการสื่อสารผ่าน mass com, วิทยุชุมชน เสียงตามสาย, social media

2.5 การประสานงานกับทีม MCATT ในการให้ความรู้ความเข้าใจเกี่ยวกับการระบาดของโรค COVID-19 ในระยะที่ 3

2.6 ให้ข้อมูลเรื่องโรคและการปฏิบัติตนเพื่อการป้องกันและควบคุมโรคที่ ถูกต้องให้ประชาชนทราบ

2.7 สร้าง/เพิ่มช่องทางการสอบถามข้อมูล (สายด่วน) ตามช่องทางต่าง ๆ เพื่อให้ประชาชนสามารถสอบถามข้อมูลได้ เช่น กลุ่มงานส่งเสริมสุขภาพ 053-211048-50 ต่อ 433, 434/ 089-8382564)

3. ทีมระดับจังหวัด สำนักงานป้องกันควบคุมโรคที่ ๑ จังหวัดเชียงใหม่/กลุ่มงานส่งเสริมสุขภาพ และงานประชาสัมพันธ์ สำนักงานสาธารณสุขจังหวัดเชียงใหม่

4. เครือข่ายสุขภาพในสังกัดสำนักงานสาธารณสุขจังหวัดเชียงใหม่ รพศ./รพท./รพช./สสอ./รพ.สต.

5. เครือข่าย สวท./NBT/ประชาสัมพันธ์จังหวัดเชียงใหม่/อปท./กำนัน/ผู้ใหญ่บ้าน/อสมช./อสม./Care Giver/จิตอาสา Covid/ผู้นำชุมชน/พระศิลาปูธา/ประธานชมรมผู้สูงอายุ

6. แนวทางการดำเนินงาน

6.1 การให้คำปรึกษา คำแนะนำ และแนวทางในการปฏิบัติตัว

- | | |
|--|--|
| 6.1.1 ประชาชนทั่วไป | 6.1.8 กลุ่มที่สัมผัสกับผู้ป่วย |
| 6.1.2 สถานประกอบการ/สถานที่ทำงานบริษัท | 6.1.9 กลุ่มผู้สูงอายุ |
| 6.1.3 ร้านอาหาร | 6.1.10 กลุ่มหญิงตั้งครรภ์ |
| 6.1.4 สถานศึกษา | 6.1.11 ข้อปฏิบัติตามคำสั่งของประเทศ/จังหวัด |
| 6.1.5 สถานที่ประกอบพิธีกรรมทางศาสนา | 6.1.12 ประสานงานกับบุคคล/หน่วยงานที่เกี่ยวข้อง |
| 6.1.6 ระบบขนส่งสาธารณะภายในประเทศ | ในการดูแลบุคลากรในบริษัท/หน่วยงาน/การปฏิบัติ |
| 6.1.7 หน่วยงานทั้งภาครัฐและเอกชน | ตามคำสั่งที่ถูกต้อง |
| | 6.1.7 กลุ่มเสี่ยง |
| | - กลุ่มที่เดินทางมาจากเขตโรคติดต่ออันตราย |
| | - กลุ่มที่เดินทางมาจากพื้นที่มีการระบาดต่อเนื่อง |

ประเด็น
การให้คำแนะนำและปรึกษาการสื่อสารความเสี่ยง

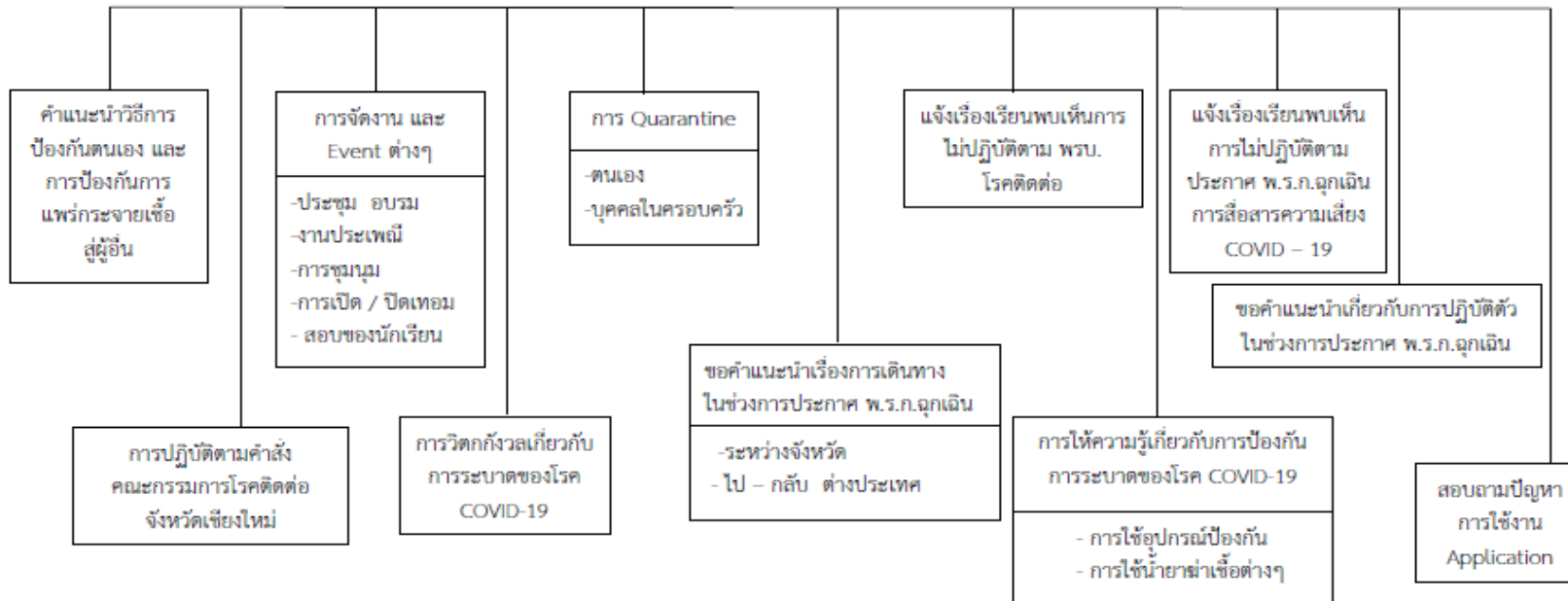

7. ขั้นตอนการปฏิบัติงาน

7.1 ประชุมเตรียมความพร้อมทีมสื่อสารความเสี่ยงในการสื่อสารข้อมูลให้ประชาชนได้ทราบข้อมูลที่ถูกต้องและครบถ้วน

7.2 แต่งตั้งผู้ประสานงานหลัก ทำหน้าที่จัดตารางเวรของเจ้าหน้าที่ เพื่อให้คำปรึกษาและคำแนะนำแก่ประชาชนที่สอบถามข้อมูล(สายด่วน)/ช่องทางต่างๆ

7.3 จัดสร้างทีมสื่อสารระดับอำเภอ/ตำบล

7.4 จัดเตรียม ตรวจสอบ และศึกษาข้อมูลที่น่ามาใช้ในการให้คำปรึกษาและคำแนะนำแก่ประชาชน จากแหล่งข้อมูลที่เชื่อถือได้ เช่น กรมควบคุมโรค กระทรวงสาธารณสุข กระทรวงมหาดไทย(คำสั่ง) ฯลฯ

7.5 ให้คำปรึกษาและคำแนะนำ แก่ประชาชนที่สอบถามข้อมูล(สายด่วน)/ช่องทางต่างๆ

7.6 จัดทำสื่อประชาสัมพันธ์สื่อสารความเสี่ยง เช่น กลุ่มผู้สูงอายุ กลุ่มหญิงตั้งครรภ์ หลังคลอด เด็กทารก ฯลฯ

7.7 รวบรวมรายงานการดำเนินงานกิจกรรมสื่อสารความเสี่ยงของระดับอำเภอ ทุกวันพุธและวันศุกร์

7.8 สรุปผลการดำเนินงาน

8. ข้อเสนอหรือคำสั่งที่เน้นย้ำเป็นพิเศษและแผนเกี่ยวกับความปลอดภัย (เอกสารแนบท้าย 1)

9. รายชื่อเจ้าหน้าที่ในกล่องพร้อมช่องทางสื่อสาร

ทีมสื่อสารระดับจังหวัด

ลำดับ	หน่วยงาน	ชื่อ - สกุล	ตำแหน่ง	เบอร์โทรศัพท์
1	สสจ.เชียงใหม่	นางศรีเกษ ธัญญาวินิจกุล	รองนพ.สสจ.เชียงใหม่	081-5302591
2	สคร.1 เชียงใหม่	นายสวาท ชลพล	หัวหน้ากลุ่มสื่อสารความเสี่ยงโรคติดต่อ	081-8830415
3	สสจ.เชียงใหม่	นางภัทรินท์ นาคสุริยะ	นักวิชาการสาธารณสุขชำนาญการ	089-8382564, 053-211048-50 ต่อ 433, 434
4	สสจ.เชียงใหม่	นางอารีศรีศรี แสนจิตต์	นักวิชาการสาธารณสุขชำนาญการ	053-211048-50 ต่อ 433, 434
5	สสจ.เชียงใหม่	นางจิราณี ยิ้มยวน	นักวิชาการสาธารณสุขชำนาญการ	053-211048-50 ต่อ 433, 434
6	สสจ.เชียงใหม่	นางคนิตา กวางค์	พยาบาลวิชาชีพชำนาญการ	053-211048-50 ต่อ 433, 434
7	สสจ.เชียงใหม่	นางอุติรัตน์ อินตายวง	นักวิชาการสาธารณสุขชำนาญการ	053-211048-50 ต่อ 433, 434
8	สสจ.เชียงใหม่	นางจันทร์ทิมา ขุนบำรุง	พยาบาลวิชาชีพชำนาญการ	053-211048-50 ต่อ 433, 434
9	สสจ.เชียงใหม่	นางทิวาพร ผลวัฒน์	พยาบาลวิชาชีพชำนาญการ	053-211048-50 ต่อ 433, 434
10	สสจ.เชียงใหม่	นางสาวอัญพัชร เตชะอ่อน	นักวิชาการสาธารณสุข	053-211048-50 ต่อ 433, 434
11	สสจ.เชียงใหม่	นางสาวณัฐกฤตา มุกระ	ผู้ประสานงานโครงการ JICA	053-211048-50 ต่อ 433, 434
12	สสจ.เชียงใหม่	นายสุธี ชัยชนะ	เจ้าพนักงานสัตตภัณฑ์ศึกษาชำนาญงาน	053-211048-50 ต่อ 103
13	สสจ.เชียงใหม่	นางประภัสสร จันทร์ดี	เจ้าพนักงานสัตตภัณฑ์ศึกษาชำนาญงาน	053-211048-50 ต่อ 103
14	สสจ.เชียงใหม่	นางสาวพิมพ์สิริ จินาจันทร์	นักประชาสัมพันธ์	053-211048-50 ต่อ 103

10. รายชื่อเจ้าหน้าที่ที่ส่งอื่นๆ ที่เกี่ยวข้องในการประสานงาน

ทีมสื่อสารระดับอำเภอ

ลำดับ	หน่วยงาน	ชื่อ - สกุล	ตำแหน่ง	เบอร์โทรศัพท์
1	รพ.อมก๋อย	น.ส.วรรณิศา ปิ่นแก้ว	นักวิชาการสาธารณสุข	087-0723195
2	รพ.เทพรัตนฯ	นายพิทักษ์พล พิหาคำ	นักวิชาการสาธารณสุข	083-0265044
3	รพ.ฝาง	นางชมัยพร เชื้อนแก้ว	พยาบาลวิชาชีพชำนาญการ	089-5608439
4	รพ.ไชยปราการ	พญ.กนกกาญจน์ สุวรรณ	แพทย์ชำนาญการ	081-9985211
		ว่าที่ ร.ต.หญิงปยุตต์พัฒน์ แผ่นทอง	พยาบาลวิชาชีพชำนาญการ	089-5557742
		นายกิตติคุณ คชรักษ์	นักวิชาการสาธารณสุขปฏิบัติการ	080-5011198
5	รพ.สันทราย	นางจิราบุษ วงศ์อุทัย	พยาบาลวิชาชีพชำนาญการ	089-6348755
6	รพ.แม่ฮ้อย	นางอริสรา บัวปอน	พยาบาลวิชาชีพชำนาญการพิเศษ	089-4311121
7	รพ.ดอยเต่า	น.ส.วงศ์อัมพร ภิญญวงค์	พยาบาลวิชาชีพชำนาญการ	090-3194582
8	รพ.พร้าว	น.ส.เสาวลักษณ์ ยาสุวรรณ	พยาบาลวิชาชีพชำนาญการ	081-7836954
9	รพ.เชียงดาว	นายธนากรณ์ คำคง	นักวิชาการสาธารณสุข	063-7787755
10	รพ.แม่วาง	นายวิรุฬห์ แก้วขอนแก่น	เจ้าพนักงานสาธารณสุขชำนาญงาน	086-4298330
11	รพ.แม่ฮ้อย	น.ส.อัญชลี พูลหาจักร์	พยาบาลวิชาชีพชำนาญการพิเศษ	081-9607868
		น.ส.เพ็ญภา เสรีลักษณ์	นักวิชาการสาธารณสุข	083-0376149
12	รพ.หางดง	เด่นอุดม ธรรมปัญญา	นักวิชาการสาธารณสุขปฏิบัติการ	081-7834681
13	รพ.ดอยสะเก็ด	สุสติ มงคล	พยาบาลวิชาชีพชำนาญการ	089-2654182
14	รพ.เวียงแหง	นางวัจณี สนธิ	พยาบาลวิชาชีพชำนาญการพิเศษ	087-9878365
		น.ส.มนัสพันธ์ สุทธิวัฒน์สกุล	นักวิชาการสาธารณสุข	094-5269942
15	รพ.ดอยหล่อ	เปรมณพิชญ์ ลังกา	นักวิชาการสาธารณสุข	097-9234579
16	รพ.ฮอด	น.ส.ศุภาพรรณ แหล่งห้วยไชย	นักวิชาการสาธารณสุข	096-8476867
		นายมงคล ถาวร	นักวิชาการสาธารณสุขปฏิบัติการ	090-1476982
17	รพ.สะเมิง	นายเจตนิพิฐ ปัญญากอง	นักวิชาการสาธารณสุข	083-3246963
18	รพ.จอมทอง	นางระวีวรรณ อ้อมอารี	พยาบาลวิชาชีพชำนาญการ (ICN)	091-0786598
19	รพ.สันกำแพง	นางสุภาภรณ์ สมพาน	พยาบาลวิชาชีพชำนาญการ	089-6356835
20	รพ.วัดจันทร์ฯ	น.ส.ปัทมาภรณ์ หินเพชร	นักวิชาการสาธารณสุข	091-0671825
		นางอโนทัย เหล่าเที่ยง	พยาบาลวิชาชีพชำนาญการ	086-1965522
21	รพ.สารภี	วรนารด เล้าอติมาน	พยาบาลวิชาชีพชำนาญการพิเศษ	089-4346182
		น.ส.ไปรมา อินตา	นักวิชาการสาธารณสุข	0895525111
22	สสอ.แม่ฮ้อย	นายเอกชัย กัลยา	นักวิชาการสาธารณสุขชำนาญการ	095-3090908
23	สสอ.ดอยหล่อ	กนกเพชร จันทร์วัฒนภักดิ์	นักวิชาการสาธารณสุขชำนาญการ	081-9291898
24	สสอ.ไชยปราการ	นายก้องไพร ต้นสุชาติ	นักวิชาการสาธารณสุขชำนาญการ	096-4914389
25	สสอ.กัลยาณิวัฒนา	นายยงยุทธ์ ยิ่งยิม	นักวิชาการสาธารณสุขชำนาญการ	098-7489883
26	สสอ.เชียงดาว	นางเปรมจิต พานพบ	นักวิชาการสาธารณสุขชำนาญการ	093-1972226
27	สสอ.แม่วาง	นายราเชนทร์ ชันรินคำ	นักวิชาการสาธารณสุข	082-1942848

ลำดับ	หน่วยงาน	ชื่อ - สกุล	ตำแหน่ง	เบอร์โทรศัพท์
28	สสอ.แม่ฮ่องสอน	นายเอกชัย สมบัติรัตนากกร	นักวิชาการสาธารณสุขชำนาญการ	091-8598236
29	สสอ.เวียงแหง	น.ส.นวกัสร์ ศุทธิวัฒน์สกุล	นักวิชาการสาธารณสุข	095-5267964
30	สสอ.สันทราย	น.ส.จารุวรรณ อินปัญญา	นักวิชาการสาธารณสุข	090-8910851
31	สสอ.ดอยเต่า	น.ส.ลลิตา ปัญญาวงศ์	นักวิชาการสาธารณสุข	094-6362135
32	สสอ.เมือง	น.ส.นริสรา ร้อยพิทักษ์	เจ้าพนักงานสาธารณสุขชำนาญงาน	091-8521561
33	สสอ.จอมทอง	นายจรพรต อภิชัย	นักวิชาการสาธารณสุขชำนาญการ	081-0209600
34	สสอ.แม่แจ่ม	นายอนุพล ปัญญา	นักวิชาการสาธารณสุขชำนาญการ	085-6063635
35	สสอ.ดอยสะเก็ด	นายมงคล เมื่อกมัน	เจ้าพนักงานสาธารณสุขชำนาญงาน	096-5151702
36	สสอ.แม่แตง	น.ส.สุกัญญา ตั้งธนตินันท์	เจ้าพนักงานสาธารณสุขชำนาญงาน	084-8949777
37	สสอ.แมริ่ม	นายอภิชาติ ตันอุดม	นักวิชาการสาธารณสุขชำนาญการ	081-5305104
38	สสอ.สะเมิง	นายเชิงชาย พานิชชอบ	นักวิชาการสาธารณสุขชำนาญการ	098-7500776
39	สสอ.ฝาง	นายนิกร ดีฝัน	นักวิชาการสาธารณสุขชำนาญการ	086-7288915
40	สสอ.พร้าว	นางสาวจิราภักดิ์ ชูทองรัตน์	นักวิชาการสาธารณสุขปฏิบัติการ	065-8535548
41	สสอ.สันป่าตอง	นายปวิรัตน์ ปัญญาธิ	นักวิชาการสาธารณสุข	090-8935298
		นายศราวุธ ทองพิมพ์	นักวิชาการสาธารณสุขชำนาญการ	090-8932405
42	สสอ.สันกำแพง	นายสุพจน์ จันทะเกี	นักวิชาการสาธารณสุขชำนาญการ	089-2664601
43	สสอ.หางดง	นางพัทธวรรณ ลาน้อย	นักวิชาการสาธารณสุขชำนาญการ	084-6110292
44	สสอ.ฮอด	นางสาวสุทธิรักษ์ มะโนคำ	นักวิชาการสาธารณสุข	095-6953506
		นางสาวกชพร ศรีสอนใจ	นักวิชาการสาธารณสุข	091-8584203
45	สสอ.อมก๋อย	นางสาวทิวาพร วนาสมบูรณ์	นักวิชาการสาธารณสุข	091-3065962
46	สสอ.สารภี	นายสันติ จันทร์ทิพย์	นักวิชาการสาธารณสุขชำนาญการ	081-2873728

11. ทรัพยากรจำเป็นที่ต้องใช้ในการปฏิบัติการกิจนั้น (ถ้ามี)

- 11.1 อุปกรณ์สื่อสาร เช่น โทรศัพท์สำนักงาน โทรศัพท์มือถือ
- 11.2 ช่องทางการสื่อสารที่เกี่ยวข้อง ได้แก่ Internet (Line อื่น ๆ)

12. แบบรายงาน

- แบบรายชื่อทีมสื่อสารความเสี่ยงระดับอำเภอ
- แบบบันทึกประจำวันการให้คำแนะนำสื่อสารความเสี่ยงไวรัสโคโรนา 19 เพื่อควบคุมป้องกันการแพร่ระบาดสำหรับประชาชน และหรือผู้สงสัยสัมผัส
- แบบสรุปรายงานการสื่อสารความเสี่ยง COVID – 19
- สื่อประชาสัมพันธ์กลุ่มผู้สูงอายุในช่วงสงกรานต์ เพื่อป้องกันการติดเชื้อโรค Covid-19
- แนวทางการดูแลหญิงตั้งครรภ์ หญิงหลังคลอด ทารกหลังคลอด ในสถานการณ์ Covid-19
- แบบรายงานกิจกรรมสื่อสารความเสี่ยงโรค Covid-19

แบบรายชื่อทีมสื่อสารความเสี่ยงระดับอำเภอ

รายชื่อทีมสื่อสารความเสี่ยงในพื้นที่ อำเภอสันกำแพง จังหวัดเชียงใหม่

หัวหน้าทีมสื่อสารความเสี่ยง โรงพยาบาล สสอ. ชื่อ นายสุพจน์ จันทะเกี ตำแหน่ง นักวิชาการสาธารณสุขชำนาญการ โทร 089-2664601

รองหัวหน้าทีมสื่อสารความเสี่ยง โรงพยาบาล สสอ. ชื่อ นางสุชีลา ศิริลักษณ์ ตำแหน่ง นักวิชาการสาธารณสุขชำนาญการ โทร 081-9515365

รายชื่อทีมสื่อสารความเสี่ยงระดับอำเภอประกอบด้วย

ลำดับ	ชื่อ - สกุล	ตำแหน่ง	หน่วยงาน/ที่อยู่	เบอร์โทรศัพท์	E-mail
1	นางสุภาภรณ์ สมพาน	พยาบาลวิชาชีพชำนาญการ	รพ.สันกำแพง	089-6356835	Sp_sp.pink1964@gmail.com
2	นายสุพจน์ จันทะเกี	นวก.สาธารณสุขชำนาญการ	สสอ.สันกำแพง	089-2664601	pojporpiang@gmail.com
3	นายจรัสศักดิ์ ชุ่ยหาญ	นวก.สาธารณสุขชำนาญการ	รพ.สันกำแพง	086-1857772	jaralsak@gmail.com
4	นางสุภาภรณ์ กันทา	จพง.สาธารณสุขชำนาญงาน	รพ.สต.บ้านตลาด	084-3782168	cmu_skp@hotmail.com
5	นางเกษร กันธะรส	นวก.สาธารณสุขชำนาญการ	รพ.สต.บ้านสันโค้ง	081-0232648	saimoon_2555@hotmail.com
6	นายวีรพงศ์ โปธายะ	จพง.สาธารณสุขชำนาญงาน	รพ.สต.บ้านร่องวัวแดง	081-8831357	skp05955@hotmail.com
7	นางสุภาพ เงามแก้ว	จพง.สาธารณสุขอาวุโส	รพ.สต.บ้านแม่ผาเทน	085-7149963	ontaihc05959@gmail.com
8	นายทองคำ กันธา	นวก.สาธารณสุขชำนาญการ	รพ.สต.บ้านดอยยาว	086-1866319	chaechang@hotmail.com
9	นายวุฒิชัย ศิริโรจนานนท์	นวก.สาธารณสุขชำนาญการ	รพ.สต.บ้านกอสะเลียม	081-7834768	ksl05957skp@gmail.com
10	นางอัมพร ศรีบุญยวง	จพง.สาธารณสุขชำนาญงาน	รพ.สต.บ้านป่าตาล	081-6027967	sa_patan@hotmail.com
11	นางอัมพร ศรีบุญยวง	จพง.สาธารณสุขชำนาญงาน	รพ.สต.บ้านป่าตาล	081-6027967	sa_patan@hotmail.com
12	นายบุญเสริม บุญเดียม	จพง.สาธารณสุขอาวุโส	รพ.สต.บ้านล้านตอง	090-6756409	lantong2550@hotmail.com
13	นางชวนพิศ สุนทรสารทูล	นวก.สาธารณสุขชำนาญการ	รพ.สต.บ้านป่าสักน้อย	093-9241677	skp05960@gmail.com
14	นางสาว ญานี ชีวะเจริญ	พยาบาลวิชาชีพชำนาญการ	รพ.สต.บ้านต้นเปา	053-338520	skp05962@hotmail.com
15	นางรุ่งทิวา ปัญญาวีร์	พยาบาลวิชาชีพชำนาญการ	รพ.สต.บ้านมอญ	053-011060	skp05963@hotmail.com
16	นางอัญชลี กันทะทา	นวก.สาธารณสุขชำนาญการ	รพ.สันกำแพง	087-1752771	Anchun_gtt@hotmail.com
17	นางชุชวัญ วงษ์ราช	นวก.สาธารณสุขปฏิบัติการ	รพ.สันกำแพง	091-0782717	Chukwan_ck@hotmail.com
18	นางสาวไพลิน วงศ์นาง	นวก.สาธารณสุขชำนาญการ	รพ.สันกำแพง	093-6969353	Linly.pw999@gmail.com

รายชื่อทีมสื่อสารความเสี่ยงในพื้นที่ อำเภอสันป่าตอง จังหวัดเชียงใหม่

หัวหน้าทีม สื่อสารความเสี่ยง โรงพยาบาล สสอ. ชื่อ นายมานพ สายไธคำ
รองหัวหน้าทีมสื่อสารความเสี่ยง สสอ. รพ.สต. ชื่อ นายศรารุท ทองพิมพ์

ตำแหน่ง สาธารณสุขอำเภอสันป่าตอง

โทร 081-1129892

ตำแหน่ง นักวิชาการสาธารณสุขชำนาญการ

โทร 090-893 -2405

รายชื่อทีมสื่อสารความเสี่ยงระดับอำเภอ ประกอบด้วย

ลำดับ	ชื่อ - สกุล	ตำแหน่ง	หน่วยงาน/ที่อยู่	เบอร์โทรศัพท์	E-mail
1	นายจ้านง บุญศรี	นักวิชาการสาธารณสุขชำนาญการ	สสอ.สันป่าตอง	089-6409977	sanpatonghealth@hotmail.co.th
2	นายนิรันดร์ ปัญญกิจ	นักวิชาการสาธารณสุขชำนาญการ	รพ.สต.กิวแลหลวง	088-4343986	Sanpatong101@hotmail.com
3	นายอาทิตย์ แก้วใจ	นักวิชาการสาธารณสุขชำนาญการ	รพ.สต.แม่งัวหลวง	089-8542573	Sanpatong202@hotmail.com
4	นายนิรันดร์ สุวรรณ	นักวิชาการสาธารณสุขชำนาญการ	รพ.สต.บ้านทุ่งเสี้ยว	081-8841032	Sanpatong203@gmail.com
5	นางจันทร์เพ็ญ หนองต่น	นักวิชาการสาธารณสุขชำนาญการ	รพ.สต.บ้านกิวแลน้อย	085-0317271	Sanpatong204@gmail.com
6	นายสมศักดิ์ กันธิ	นักวิชาการสาธารณสุขชำนาญการ	รพ.สต.บ้านท่าโป่ง	084-6131803	Sanpatongtapon@gmail.com
7	นางทัศนาศา ไข่มุกด์	เจ้าพนักงานสาธารณสุขอาวุโส	รพ.สต.มะขุนหวาน	081-9515164	Sanpatong_206@hotmail.com
8	นายไพฑูรย์ กองศักดิ์	นักวิชาการสาธารณสุขชำนาญการ	รพ.สต.บ้านหัวริน	084-3787275	Sanpatong207@hotmail.com
9	นางมาลี ไบจิว	นักวิชาการสาธารณสุขชำนาญการ	รพ.สต.บ้านดงก้า	098-0102726	Sanpatong08@hotmail.com
10	นายภูมิธัญญ์ การะพัทธ์	นักวิชาการสาธารณสุขชำนาญการ	รพ.สต.บ้านหนองห้า	096-1781936	Sanpatong201@hotmail.com
11	นายศิริชัย ศรีบุญมี	นักวิชาการสาธารณสุขชำนาญการ	รพ.บ้านทุ่งหลุก	083-0810543	Sanpatong_211@hotmail.co.th
12	นายจรูญ มูลดี	เจ้าพนักงานสาธารณสุขอาวุโส	รพ.สต.บ้านทรายมูล	090-3201018	Sanpatong_212@hotmail.com
13	นายมนตรี ชันไชย	เจ้าพนักงานสาธารณสุขอาวุโส	รพ.สต.บ้านโรงวัว	081-9515998	Sanpatong_213@hotmail.com
14	นางพวงเพชร กองแก้ว	นักวิชาการสาธารณสุขชำนาญการ	รพ.สต.บ้านห้วยส้ม	084-4655799	Sanpatong214@hotmail.com
15	นางเยาวลักษณ์ อุดมวรรณกุล	นักวิชาการสาธารณสุขชำนาญการ	รพ.สต.บ้านสหหาร	082-1872697	Sanpatongsubham215@hotmail.com
16	นางสมเพ็ชร วรกานต์ศักดิ์	เจ้าพนักงานสาธารณสุขชำนาญการ	รพ.สต.มะขามหลวง	096-6987154	Sanpatong16@hotmail.com
17	นางกัลยาณี ปันทวงศ์	นักวิชาการสาธารณสุขชำนาญการ	รพ.สต.บ้านเปียง	081-8818364	Sanpatong_217@hotmail.com
18	นางนฤมล ธรรมสุ	เจ้าพนักงานสาธารณสุขอาวุโส	รพ.สต.น้ำบ่อหลวง	081-8857094	Sanpatong_218@hotmail.com
19	นางทัศนาศา อินต๊ะแก้ว	นักวิชาการสาธารณสุขชำนาญการ	รพ.สต.สันท้าว	089-5580421	Sanpatong219@hotmail.com
20	นายอภิรักษ์ เลหากุล	ปลัดอำเภอ หน.ฝ่ายความมั่นคง	ปกครองอำเภอสันป่าตอง	063-9018526	
21	พตอ.ศันย์ชัย พานิชกุล	ผู้กำกับสถานีตำรวจภูธรสันป่าตอง	สถานีตำรวจภูธรสันป่าตอง		

ลำดับ	ชื่อ - สกุล	ตำแหน่ง	หน่วยงาน/ที่อยู่	เบอร์โทรศัพท์	E-mail
22	นายบุญชนะ มรกตวิจิตรการ	ท้องถิ่นอำเภอสันป่าตอง	ท้องถิ่นอำเภอสันป่าตอง	088-1424516	
23	นายสักการ นิยกุล	ปลัด ทต. รก.นายกเทศบาล ตำบลสันป่าตอง	เทศบาลตำบลสันป่าตอง	021-7642545	
24	นายสมบูรณ์ กุยด้วง	นายกเทศมนตรีตำบลบ้านกลาง	เทศบาลตำบลบ้านกลาง	081-8823499	
25	นายพูลสวัสดิ์ สิงคราช	นายกเทศมนตรีตำบลห้วยด้อม	เทศบาลตำบลห้วยด้อม	081-2877215	
26	นายเวศม์ โภภิแก้ว	นายกเทศมนตรีตำบลยู่หว้า	เทศบาลตำบลยู่หว้า	083-5665999	
27	นายทองคำ ผัดตัน	นายกเทศมนตรีตำบลห้วยสะโตก	เทศบาลตำบลห้วยสะโตก	081-7244915	
28	นางณิสร่า มีราช	ปลัด ทต. รก.นายกเทศบาล ตำบลบ้านแม	เทศบาลตำบลบ้านแม	081-7643837	
29	นายทองทิพย์ ถาบัวคำ	นายก อบต.สันกลาง	อบต.สันกลาง	095-1341015	
30	นายมรกต ปิงคำ	นายก อบต.มะขามหลวง	อบต.มะขามหลวง	081-7832740	
31	นายธนวัฒน์ สิงห์กันต์	นายก อบต.ท่าวังพร้าว	อบต.ท่าวังพร้าว	091-0691226	
32	นายสมบัติ เกียรติอนันต์	นายก อบต.แม่ก้ำ	อบต.แม่ก้ำ	091-7440169	
33	นายเทียมทัน ปัญญา	นายก อบต.เวียงท่ากาน	อบต.เวียงท่ากาน	091-8909702	
34	นายเพชร ยะอนันต์	นายก อบต.มะขุนหวาน	อบต.มะขุนหวาน	081-8843682	
35	น.ส.จันทิมาพร ทองนาค	ปลัด อบต. รก. นายก.๑ อบต.น้ำบ่อหลวง	อบต.น้ำบ่อหลวง	081-3879597	
36	น.ส.ธัญญาพร ใจมั่ง	พยาบาลวิชาชีพชำนาญการ	รพ.สันป่าตอง	088-2692597	
37	นายคำมูล กันทา	กำนันตำบลสันกลาง	ตำบลสันกลาง	087-1921474	
38	นายบุญชุม บุญวิจิตร	กำนันตำบลแม่ก้ำ	ตำบลแม่ก้ำ	088-4053947	
39	นายประยุทธ์ ชัยประสิทธิ์	กำนันตำบลมะขุนหวาน	ตำบลมะขุนหวาน	080-7915129	
40	นางพรทิพย์ ตาสาย	กำนันตำบลน้ำบ่อหลวง	ตำบลน้ำบ่อหลวง	080-0664985	
41	นายยุทธ คำแปง	กำนันตำบลยู่หว้า	ตำบลยู่หว้า	086-1877726	
38	นายอุดม คำฟู	กำนันตำบลห้วยด้อม	ตำบลห้วยด้อม	081-1807901	
39	นายพิเชษฐ์ ไซยวรรณ	กำนันตำบลบ้านแม	ตำบลบ้านแม	081-2897167	
40	นายนคร สิงห์แก้ว	กำนันตำบลท่าวังพร้าว	ตำบลท่าวังพร้าว	089-9992121	

ลำดับ	ชื่อ - สกุล	ตำแหน่ง	หน่วยงาน/ที่อยู่	เบอร์โทรศัพท์	E-mail
41	นายยุทธ คำแปง	กำนันตำบลยุหว่า	ตำบลยุหว่า	086-1877726	
38	นายอุดม คำฟู	กำนันตำบลหุ้งด้อม	ตำบลหุ้งด้อม	081-1807901	
39	นายพิเชษฐ์ ไชยวรรณ	กำนันตำบลบ้านแม	ตำบลบ้านแม	081-2897167	
40	นายนคร สิงห์แก้ว	กำนันตำบลท่าวังพร้าว	ตำบลท่าวังพร้าว	089-9992121	
41	นายชูชัย เรือนสม	ประธาน ชมรม อสม.อำเภอสันป่าตอง	ตำบลบ้านกลาง	086-6701464	
42	นายโกสินทร์ อินจันทร์	ปศุสัตว์อำเภอสันป่าตอง	ปศุสัตว์อำเภอสันป่าตอง		
43	นายบุญศรี พาลมูล	เกษตรอำเภอสันป่าตอง	เกษตรอำเภอสันป่าตอง	093-1352941	
44	พระครูสุนทรขันติรัตน์	เจ้าคณะอำเภอสันป่าตอง	วัดพระสิงห์ เชียงใหม่		

รายชื่อทีมสื่อสารความเสี่ยงในพื้นที่ อำเภอเวียงแหง จังหวัดเชียงใหม่

หัวหน้าทีม สื่อสารความเสี่ยง โรงพยาบาล สสอ. ชื่อ นายยอด คุณยศยิ่ง ตำแหน่ง สาธารณสุขอำเภอเวียงแหง โทร 081-6810544
รองหัวหน้าทีมสื่อสารความเสี่ยง สสอ. รพ.สต. ชื่อ นางสาวนวกัสร์ ศุทธิวัฒน์สกุล ตำแหน่ง นักวิชาการสาธารณสุขปฏิบัติการ โทร 095-5267964

รายชื่อทีมสื่อสารความเสี่ยงระดับอำเภอประกอบด้วย

ลำดับ	ชื่อ - สกุล	ตำแหน่ง	หน่วยงาน/ที่อยู่	เบอร์โทรศัพท์	E-mail
1	นายวรินทร์กรณ์ พัฒนภักดี	ผู้ช่วยสาธารณสุขอำเภอเวียงแหง	สสอ.เวียงแหง	0810211087	warinkon430@gmail.com
2	นางสาวมีศรีรินทร์ ชัยยะ	นักวิชาการสาธารณสุข	สสอ.เวียงแหง	084-4822903	matsarim_160938@hotmail.com
3	นายสรวิชัย ทุนมิ่ง	เจ้าพนักงานสาธารณสุขอาวุโส	รพ.สต.เปียงหลวง	089-9518936	Soravit.Thunming@gmail.com
4	นายพรชัย สิริโรจน์ธรรม	เจ้าพนักงานสาธารณสุขชำนาญงาน	รพ.สต.บ้านจอง	093-2574617	pccchai2515@gmail.com
5	นายจันทอง ปรีดี	นักวิชาการสาธารณสุขชำนาญการ	รพ.สต.ม่วงป้อก	095-6841895	Reedeejumnong@gmail.com
6	น.ส.มนัสนันท์ ศุทธิวัฒน์สกุล	นักวิชาการสาธารณสุข	รพ.เวียงแหง	094-5269942	Phungtweety@hotmail.com
7	น.ส.ณัฐนิชา หมั่นชำนาญ	นักวิชาการสาธารณสุขปฏิบัติการ	รพ.เวียงแหง	090-7424044	Nutnichawan@gmail.com
8	นายฉัตรเทพ เพิ่มทรัพย์	ปลัดอำเภอ หัวหน้ากลุ่มงานบริหารงานปกครอง	ที่ว่าการอำเภอเวียงแหง	080-3436906	
9	พ.ต.อ.อัศรภณ วริศเจริญ	ผู้กำกับสถานีตำรวจภูธรเวียงแหง	สถานีตำรวจภูธรเวียงแหง	064-9644539	
10	นายชุมยศ ราชมัน	ท้องถิ่นอำเภอเวียงแหง	ท้องถิ่นอำเภอเวียงแหง	088-777180	
11	นายเหรียญชัย อ้วนคำ	นายก อบต.เมืองแหง	อบต.เมืองแหง	093-1365499	
12	นายอินทร ศรีลีลา	นายก เทศบาลแสนไห	เทศบาลแสนไห	091-0691322	
13	นายอนุสรณ์ คำอ้าย	นายก อบต.เปียงหลวง	อบต.เปียงหลวง	099-3593665	
14	จ.ส.อ.ชัยวุฒิ คำดี	เสมียนหน่วยสวัสดิการอำเภอเวียงแหง	ที่ว่าการอำเภอเวียงแหง	099-9098211	

รายชื่อทีมสื่อสารความเสี่ยงในพื้นที่ อำเภอแม่แตง จังหวัดเชียงใหม่

หัวหน้าทีม สื่อสารความเสี่ยง โรงพยาบาล สสอ. ชื่อ นายวิเวก คำราพิช ตำแหน่ง สาธารณสุขอำเภอแม่แตง โทร 081-8814592
รองหัวหน้าทีมสื่อสารความเสี่ยง สสอ. รพ.สต. ชื่อ นางสาวสุกัญญา ดั่งธณินันท์ ตำแหน่ง เจ้าพนักงานสาธารณสุขชำนาญงาน โทร 084-8949777

รายชื่อทีมสื่อสารความเสี่ยงระดับอำเภอประกอบด้วย

ลำดับ	ชื่อ - สกุล	ตำแหน่ง	หน่วยงาน/ที่อยู่	เบอร์โทรศัพท์	E-mail
1	น.ส.สุทธิรัตน์ อุดมสุข	นักวิชาการสาธารณสุขชำนาญการ	รพ.สต.บ้านไร่เปิง	091-8708698	
2	นายวัชระ สมพันธ์	นักวิชาการสาธารณสุขปฏิบัติการ	รพ.สต.บ้านบวกหม้อ	088-2687891	
3	นายประเสริฐ อุปนิษฐ์	เจ้าพนักงานสาธารณสุขชำนาญงาน	รพ.สต.บ้านสันป่าดิง	096-8181575	
4	นางวัลยา บุญมี	พยาบาลวิชาชีพชำนาญการ	รพ.สต.บ้านปางม่วง	088-5471396	
5	นายอุดม สิริโรจน์ธรรม	เจ้าพนักงานสาธารณสุขชำนาญงาน	รพ.สต.บ้านป่าแป๋	082-1866582	
6	นายกิตติภัทร อ่างบุญตา	นักวิชาการสาธารณสุขชำนาญการ	รพ.สต.บ้านตันลู่	091-8540024	
7	นายเกาไก่ แซ่เต๋มา	เจ้าพนักงานสาธารณสุขชำนาญงาน	รพ.สต.บ้านแม่ตะมาน	098-8108694	
8	นางรุ่งเรือง ปัญญา	นักวิชาการสาธารณสุขชำนาญการ	รพ.สต.บ้านแม่ก๊ะ	081-5947263	
9	นายปรีดา พาสนิท	นักวิชาการสาธารณสุขชำนาญการ	รพ.สต.บ้านปางกว้าง	089-8539894	
10	นายดอนชัย กองสถาน	เจ้าพนักงานสาธารณสุขชำนาญงาน	รพ.สต.บ้านปาง	081-9602204	
11	นายพรพจน์ คิวดวงตา	นักวิชาการสาธารณสุขชำนาญการ	รพ.สต.บ้านเป้า	095-6983996	
12	นายพนม โพนงาม	นักวิชาการสาธารณสุขชำนาญการ	รพ.สต.บ้านซ้อแล	084-8089802	
13	นางจันทร์จิรา ไชยสุภา	นักวิชาการสาธารณสุขชำนาญการ	รพ.สต.บ้านหัวฝ้าย	087-1184832	
14	นางสาวสุภารัตน์ คร่องไหม	นักวิชาการสาธารณสุข	รพ.สต.บ้านออบ	084-4883606	
15	นางเฉลิมพันธ์ ช่างปิด	เจ้าพนักงานสาธารณสุขชำนาญงาน	ศสช.สันมหาพน	084-3786000	
16	นายสักชัย สุรินทร์	นักวิชาการสาธารณสุขชำนาญการ	สสอ.แม่แตง	081-8847993	
17	นางสาววาสนา สิทธิกัน	นักวิชาการสาธารณสุขชำนาญการ	สสอ.แม่แตง	082-1820768	
18	นางสาวอำไพ แสงโสตา	นักวิชาการสาธารณสุข	สสอ.แม่แตง	096-6974729	
19	นางบุญนุช บุญताल	ท้องถิ่นอำเภอแม่แตง	ท้องถิ่นอำเภอแม่แตง	081-0299141	
20	พ.ต.อ.ธนต์สันต์ เมืองอินทร์	ผู้กำกับสถานีตำรวจภูธรแม่แตง	สถานีตำรวจภูธรแม่แตง	053-470113	
21	นายสุฤษดิ์ ชื่นจิตร	นายกชมรม อปท.อำเภอแม่แตง	เทศบาลตำบลสันมหาพน	081-9803297	
22	นายจรณณ์ นันทมณี	นายกสมาคมกำนันผู้ใหญ่บ้าน	ต.บ้านเป้า อ.แม่แตง		

รายชื่อทีมสื่อสารความเสี่ยงในพื้นที่ อำเภอแม่แจ่ม จังหวัดเชียงใหม่

หัวหน้าทีม สื่อสารความเสี่ยง โรงพยาบาล สสอ. ชื่อ นายประกาส ปาลี ตำแหน่ง สาธารณสุขอำเภอแม่แจ่ม โทร 081-8844946
รองหัวหน้าทีมสื่อสารความเสี่ยง สสอ. รพ.สต. ชื่อ นายนฤพล ปัญญา ตำแหน่ง นักวิชาการสาธารณสุขชำนาญการ โทร 085-6063635

รายชื่อทีมสื่อสารความเสี่ยงระดับอำเภอประกอบด้วย

ลำดับ	ชื่อ - สกุล	ตำแหน่ง	หน่วยงาน/ที่อยู่	เบอร์โทรศัพท์	E-mail
1	นายเกษมชัย บุญเป็ง	นักวิชาการสาธารณสุขชำนาญการ	รพ.สต.กองแขก	089-8500641	signthekop@gmail.com
2	นายจันทร์ทอง มาลีมน้อยศ	เจ้าพนักงานสาธารณสุขชำนาญงาน	รพ.สต.บ้านสองธาร	084-3721312	POM.48123079@hotmail.com
3	นางเกษรา สมรินทร์	นักวิชาการสาธารณสุข	รพ.สต.ปางหินฝน	082-0304007	k.poojja@gmail.com
4	นางพิมพ์ใจ พิฑาคำ	พยาบาลวิชาชีพชำนาญการ	รพ.สต.บ้านกongan	081-7641868	nancy.ph@hotmail.com
5	นายวิเชียร สมถวิลชัยชาญ	นักวิชาการสาธารณสุขชำนาญการ	รพ.สต.บ้านปางอู้ง	093-1315311	Wicchian@gmail.com
6	นายประเสริฐ แซ่ย่าง	นักวิชาการสาธารณสุขชำนาญการ	รพ.สต.แม่นาจร	087-1736527	maenachon207@gmail.com
7	นายสำเหล่อ จันทฤทธิ์	นักวิชาการสาธารณสุขชำนาญการ	รพ.สต.บ้านแม่ซา	087-1888812	sala124@gmail.com
8	นายสมาน เกิดอาษาชาญ	นักวิชาการสาธารณสุขชำนาญการ	รพ.สต.บ้านแม่แอใต้	096-0456310	maehaetai@gmail.com
9	น.ส.พัชราพร แจ่มแจ่ม	พยาบาลวิชาชีพชำนาญการ	รพ.สต.บ้านโหล่งปง	089-6358499	bee_11@hotmail.com
10	นายอานุพงษ์ แสนสุขอุดมไพร	นักวิชาการสาธารณสุขชำนาญการ	รพ.สต.บ้านแม่แอเหนือ	089-2639356	sansook.kn@gmail.com
11	นายภูธร เกรงใจ	เจ้าพนักงานสาธารณสุขชำนาญงาน	รพ.สต.บ้านนาอ่อง	081-9603688	puton2506@gmail.com
12	น.ส.สิริรัมย์ แก้วประเสริฐ	เจ้าพนักงานสาธารณสุขชำนาญงาน	สสอ.แม่แจ่ม	093-1397980	Zomao1989@gmail.com
13	น.ส.พัทธนันท์ พิฑาคำ	ปลัดอำเภองานบริหารงานปกครอง	ที่ว่าการอำเภอแม่แจ่ม	098-2461731	
14	พ.ต.อ.อนเดช ประสานเสียง	ผู้กำกับสถานีตำรวจภูธรแม่แจ่ม	สถานีตำรวจภูธรแม่แจ่ม	081-8722897	
15	นายนิธิ พรหมปัญญา	ท้องถิ่นอำเภอแม่แจ่ม	ท้องถิ่นอำเภอแม่แจ่ม	090-3237025	
16	นายศรัทธา ประภัสสรวัฒนกุล	นายก อบต.กองแขก	อบต.กองแขก	089-5259872	
17	นางชนิกา พิฑาคำ	ปลัด อบต.ช่างเคิ่ง	อบต.ช่างเคิ่ง	091-0691327	
18	นายณัฐธัญย์ เกิดใหม่	กำนันตำบลช่างเคิ่ง	ตำบลช่างเคิ่ง	085-7144459	
19	ร.อ.สุพล เจียนพันธ์	สัสดีอำเภอแม่แจ่ม	ที่ว่าการอำเภอแม่แจ่ม	093-1349599	
20	นางวิลาวัลย์ ปาลี	ผอ.ร.ร.ราชประชานุเคราะห์ 31	ร.ร.ราชประชานุเคราะห์ 31	087-1805595	
21	นายนิกร แก้วคำดี	ผอ.ร.ร.แม่แจ่ม	ร.ร.แม่แจ่ม	083-5648846	

รายชื่อทีมสื่อสารความเสี่ยงในพื้นที่ อำเภอพร้าว จังหวัดเชียงใหม่

หัวหน้าทีม สื่อสารความเสี่ยง โรงพยาบาล สสอ. ชื่อ นายสังวาลย์ จันทร์ดี ตำแหน่ง เจ้าพนักงานสาธารณสุขอาวุโส โทร 089-8521869
รองหัวหน้าทีมสื่อสารความเสี่ยง รพ.พร้าว รพ.สต. ชื่อ น.ส.เสาวลักษณ์ ยาสวรรณ ตำแหน่ง พยาบาลวิชาชีพชำนาญการ โทร 081-7836954

รายชื่อทีมสื่อสารความเสี่ยงระดับอำเภอประกอบด้วย

ลำดับ	ชื่อ - สกุล	ตำแหน่ง	หน่วยงาน/ที่อยู่	เบอร์โทรศัพท์	E-mail
1	นายสงวน นันติ	ประธาน อสม.อำเภอพร้าว	ตำบลเขื่อนผาก	094-7501831	
2	นายมนัส ดันสุภายน	ยุติธรรมชุมชน	ที่ว่าการอำเภอพร้าว	085-7056574	
3	นางลภัสนันท์ เรือนยอย	ผู้อำนวยการโรงเรียนพร้าววิทยาคม	โรงเรียนพร้าววิทยาคม	084-7402918	
4	นายอาทิตย์ อินทรจักร	ปลัดเทศบาลเวียงพร้าว	เทศบาลเวียงพร้าว		
5	พระครูปริชาภิวัฒน์	ประธานศูนย์กู้ชีพกู้ภัยพร้าววังหิน	วัดทุ่งหลวง	062-9899456	
6	นายเดชฤทธิ์ ขุนแก้ว	ประธานชมรมกำนัน-ผู้ใหญ่บ้าน อ.พร้าว	ตำบลโหล่งขอด	081-0255613	
7	นายธานี ภูเอี่ยม	เจ้าพนักงานธุรการชำนาญงาน	โรงพยาบาลพร้าว	089-5350551	
8	นายอรุณ ณะหมี	นายกเทศมนตรีตำบลแม่ปิง	เทศบาลแม่ปิง	081-9501225	
9	น.ส.จิราภักดิ์ ชูทองรัตน์	นักวิชาการสาธารณสุขปฏิบัติการ	สสอ.พร้าว	065-8535548	Sso_phrao@hotmail.com

รายชื่อทีมสื่อสารความเสี่ยงระดับอำเภอ อำเภอฝาง จังหวัดเชียงใหม่

หัวหน้าทีมสื่อสารความเสี่ยง โรงพยาบาล สสอ. ชื่อ นายวรวัดน์ สุกุล เฉวงค์ยา ตำแหน่ง สาธารณสุขอำเภอฝาง โทร. 089-99943477
รองหัวหน้าทีมสื่อสารความเสี่ยง สสอ. รพ.สต. ชื่อ นายนิกร สุกุล ดีมีน ตำแหน่ง นักวิชาการสาธารณสุขชำนาญการ โทร. 086-7288915

รายชื่อทีมสื่อสารความเสี่ยงระดับอำเภอประกอบด้วย

ลำดับ	ชื่อ - สกุล	ตำแหน่ง	หน่วยงาน / ที่อยู่	เบอร์โทรศัพท์	E-mail
1	พระครูศรีสิทธิพิมล	เจ้าอาวาสวัดศรีบุญเรือง	วัดศรีบุญเรือง ต.สันทราย		
2	พระครูสังวรธรรมนันท์	เจ้าอาวาสวัดแม่สุ่นหลวง	วัดแม่สุ่นหลวง	086-1174553	
3	พระครูปัญญาพัฒนสิทธิ	เจ้าอาวาสวัดเทพประสิทธิ์(ปางสัก)	วัดเทพประสิทธิ์(ปางสัก)	093-2328967	
4	พระอธิการธนพล สุภัทโท	เจ้าอาวาสวัดล่องอ้อ	วัดล่องอ้อ	0622691183	
5	นายวรวัดน์ เฉวงค์ยา	สาธารณสุขอำเภอฝาง	สำนักงานสาธารณสุขอำเภอฝาง	089-9992477	vorawat.d@gmail.com
6	นายนิกร ดีมีน	นักวิชาการสาธารณสุขชำนาญการ	สำนักงานสาธารณสุขอำเภอฝาง	086-7288915	nikon507@hotmail.com
7	นางสาวอนุสรา ชัยรัตน์	นักวิชาการสาธารณสุขปฏิบัติการ	รพ.สต.ม่อนปิ่น	081-7842408	nuch_ph9@windowslive.com
8	นายการุณ รัตนธรรม	นายกองดีการบริหารส่วนตำบลม่อนปิ่น	อบต.ม่อนปิ่น	081-9809743	
9	นายสุรินทร์ ศรีวรรณตัน	กำนันตำบลม่อนปิ่น	51 ม.12 ต.ม่อนปิ่น	093-2679951	
10	นายประพันธ์ จันชัย	กำนันตำบลโป่งน้ำร้อน	40 หมู่ 1 ต.โป่งน้ำร้อน	090-4681965	
11	นางอรทัย เตชะพิทยกุล	นักวิชาการสาธารณสุขชำนาญการ	รพ.สต.บ้านท่าหัด	093-9146715	tonkla_nam@yahoo.co.th
12	น.ส.กนกอร สุนทรสีตลาพร	หัวหน้าฝ่ายบริหารงานทั่วไป	อบต.แม่งอน	099-5692807	Tungtung_kong@hotmail.com
13	นายประสงค์ อียศ	นักวิชาการสาธารณสุขชำนาญการ	รพ.สต.บ้านยาง	093-1583205	Banyang207new@hotmail.com
14	นางดวงนภา ขจรโมทย์	นักวิชาการสาธารณสุขชำนาญการ	รพ.สต.บ้านสองแคว	081-8822241	song_keaw@hotmail.com
15	นางพลอยไพลิน กาใจ	นักวิชาการสาธารณสุขปฏิบัติงาน	เทศบาลตำบลสันทราย	085-6246511	
16	นายบัณฑิต ชะภูิล	สารวัตรกำนัน	460 หมู่ 16 ต.สันทราย	089-2660543	
17	น.ส.อรพรรณ ภูริภักดีตระกูล	นักวิชาการสาธารณสุขชำนาญการ	รพ.สต. บ้านหนองอ่าง	081-9522384	nok.123@hotmail.com
18	นายยิ่งยง พงศ์นิรันดร์	นักวิชาการสาธารณสุขชำนาญการ	รพ.สต.บ้านม่วงชุม	083-0103785	yingyong.p@moph.mail.go.th
19	นางกัลยาณี ศรีวิบูลย์	เจ้าพนักงานสาธารณสุขชำนาญงาน	รพ.สต.แม่สุ่น	083-1543357	un.amino@hotmail.com
20	นางวิศัลยา เอ่งฉ้วน	หัวหน้าฝ่ายส่งเสริมสุขภาพและสาธารณสุข	อบต.แม่สุ่น	089-6523917	wisanya110@hotmail.com

ลำดับ	ชื่อ - สกุล	ตำแหน่ง	หน่วยงาน / ที่อยู่	เบอร์โทรศัพท์	E-mail
21	นายคำปิ่น วงศ์ศรี	ผู้ใหญ่บ้าน บ้านแม่สุนหลวง	ม.1 บ้านแม่สุนหลวง	089-9520458	
22	นายกิตติกร สอนบาลี	ผู้ใหญ่บ้าน บ้านปางสัก	ม.2 บ้านปางสัก	096-6858256	
23	นายมณฑียร สิทธิ	ผู้ใหญ่บ้าน บ้านล่องอ้อ	ม.5 บ้านล่องอ้อ	093-2871857	
24	นายมานอช ท้าวคำ	ผู้ใหญ่บ้าน สันดินแดง	ม.9 สันดินแดง	086-1892038	
25	นางรุ่งนภา มหาพรหม	ผู้ใหญ่บ้าน บ้านสันมะเฟือง	ม.10 บ้านสันมะเฟือง	061-3126654	
26	นายบุญเพื่อน ศรีดีบ	ผู้ใหญ่บ้าน บ้านสันมะม่วง	ม.12 บ้านสันมะม่วง	019-69461811	
27	นายถนอม มาติด	ผู้ใหญ่บ้าน บ้านสันติพัฒนา	ม.14 บ้านสันติพัฒนา	089-9520980	
28	พระครูสังวรธรรมนันท์	เจ้าอาวาสวัดแม่สุนหลวง	วัดแม่สุนหลวง	086-1174553	
29	พระครูปัญญาพัฒนสิทธิ	เจ้าอาวาสวัดเทพประสิทธิ์(ปางสัก)	วัดเทพประสิทธิ์(ปางสัก)	093-2328967	
30	พระอธิการธนพล สุภัทโท	เจ้าอาวาสวัดล่องอ้อ	วัดล่องอ้อ	062-2691183	
31	พระสุรินทร์ เตชะปันโน	เจ้าอาวาสวัดสันดินแดง	วัดสันดินแดง	084-6136997	
32	น.ส.สิราลักษณ์ ณะเกียรติ	ผอ.โรงเรียนแม่สุนหลวง	โรงเรียนแม่สุนหลวง	063-5924169	poppy6623@hotmail.com
33	นางธิติลดา มหาพรหม	ผอ.โรงเรียนปางสัก	โรงเรียนปางสัก	091-8524115	saihong51@hotmail.com

รายชื่อทีมสื่อสารความเสี่ยงในพื้นที่ อำเภอคอยหล่อ จังหวัดเชียงใหม่

หัวหน้าทีม สื่อสารความเสี่ยง โรงพยาบาล สสอ. ชื่อ นายทองศักดิ์ หนองุ่น ตำแหน่ง สาธารณสุขอำเภอคอยหล่อ โทร 087-5744344
รองหัวหน้าทีมสื่อสารความเสี่ยง สสอ. รพ.สต. ชื่อ นางกนกเพชร จันทร์วัฒนภักดิ์ ตำแหน่ง นักวิชาการสาธารณสุขชำนาญการ โทร 081-9291898

รายชื่อทีมสื่อสารความเสี่ยงระดับอำเภอประกอบด้วย

ลำดับ	ชื่อ - สกุล	ตำแหน่ง	หน่วยงาน/ที่อยู่	เบอร์โทรศัพท์	E-mail
1	นายสุทธิชัย ตรีศีลสัตย์	ปลัดอำเภอบริหารงานปกครอง	ที่ว่าการอำเภอคอยหล่อ	0631876332	
2	สศท. ภณ เมืองใจ	ผ.หม.(ป.)	สถานีตำรวจภูธรคอยหล่อ	0903189246	Nicesopolice62@gmail.com
3	นางเครือวัลย์ สีบ้าย	ท้องถิ่นอำเภอคอยหล่อ	ท้องถิ่นอำเภอคอยหล่อ	0871828309	
4	นางเยาวลักษณ์ โพล์คเมอร์	กศน.และการศึกษาตามอัธยาศัย	กศน.อำเภอคอยหล่อ	0871914965	
5	นายศิลปกร วชิรวงศ์	พัฒนาการอำเภอคอยหล่อ	ที่ว่าการอำเภอคอยหล่อ	0811951956	
6	ดร.ศราวณี ชันยา	ผอ.ร.ร.สันติสุข	ร.ร.สันติสุข	081-952-7677	
7	นายชัยพันธ์ ศรีนันทา	ผอ.ร.ร.สองแคววิทยาคม	ร.ร.สองแคววิทยาคม	0998645431	
8	พระครูอภิวัฒนวิกรม	เจ้าอาวาสวัดปากทางเจริญ	วัดปากทางเจริญ	084-1699087	
9	นายเจษฎา ปวีณเกียรติคุณ	นักวิชาการสาธารณสุขชำนาญการ	สสอ.คอยหล่อ	097-2389554	jj.cop13@gmail.com
10	นายสมชาย นวลศิริ	เจ้าพนักงานสาธารณสุขชำนาญงาน	สสอ.คอยหล่อ	053-369376	S_nualsiri@hotmail.com
11	นายยอดกฤต เมืองใจ	ผอ.รพ.สต.บ้านโทกเสื่อ	รพ.สต.บ้านโทกเสื่อ	0858658135	kritt_y@hotmail.com
12	นายชารีย์ พิฑาคำ	เจ้าพนักงานสาธารณสุขชำนาญงาน	รพ.สต.บ้านสามหลัง	081-9619350	srhealthcenter@hotmail.com
13	นายนิคม เบญจกรณ์	นักวิชาการสาธารณสุขชำนาญการ	รพ.สต.ใหม่หนองหอย	098-6242661	mnhealthcenter@hotmail.com
14	นางวราภรณ์ กันทะมา	พยาบาลวิชาชีพชำนาญการ	รพ.สต.บ้านห้วยเปียง	093-1958585	hphealthcenter@hotmail.com
15	นายพรศักดิ์ ทองประไพ	นักวิชาการสาธารณสุขชำนาญการ	รพ.สต.บ้านดอนชัย	081 7248675	taiphare@gmail.com
16	นางบุญยาภรณ์ ราชธรรมสุข	นักวิชาการสาธารณสุขชำนาญการ	รพ.สต.สิริมงคลจารย์	089-5564588	u.jayjung@gmail.com
17	ว่าที่ร้อยตรีสุรพล กาบวัง	นายก อบต.คอยหล่อ	อบต.คอยหล่อ	093-1409904	
18	นายนิรันดร์ จันทร์ชัย	ผอ.กองสาธารณสุขอบต.คอยหล่อ	อบต.คอยหล่อ	097-1425654	
19	นายบุญฤทธิ์ ปัญญา	กำนันตำบลคอยหล่อ	ตำบลคอยหล่อ	083-8793626	
20	นางลัดดา ชัยชนะ	นายกเทศมนตรีเทศบาลตำบลสองแคว	เทศบาลสองแคว	089-8353607	

ลำดับ	ชื่อ - สกุล	ตำแหน่ง	หน่วยงาน/ที่อยู่	เบอร์โทรศัพท์	E-mail
21	นายวิชัย อินตาโน	ปลัดเทศบาลตำบลสองแคว	เทศบาลสองแคว	086-4283636	
22	นายมานิตย์ แดงเมือง	กำนันตำบลสองแคว	ตำบลสองแคว	084-8073702	
23	นายสุเมธ ชมพูศรี	นายกเทศมนตรีเทศบาลตำบลสันติสุข	เทศบาลสันติสุข	081-951836	
24	นายอภิสิทธิ์ ยลล่อ	ปลัดเทศบาลตำบลสันติสุข	เทศบาลสันติสุข	095-6986957	
25	นายสุวิช ใจพล	กำนันตำบลสันติสุข	ตำบลสันติสุข	093-1325966	
26	นายถนอม กรรมใจ	นายกเทศมนตรีเทศบาลตำบลยางคราม	เทศบาลยางคราม	081-1623838	
27	นายจิรพงศ์ เวฬุสาโรจน์	ปลัดเทศบาลตำบลยางคราม	เทศบาลยางคราม	089-5547942	
28	นายเย็น แสงตาหล้า	กำนันตำบลยางคราม	ตำบลยางคราม	081-9933601	

รายชื่อทีมสื่อสารความเสี่ยงระดับอำเภอ อำเภอคอยสะเกิด จังหวัดเชียงใหม่

หัวหน้าทีม สื่อสารความเสี่ยง โรงพยาบาล สสอ. ชื่อ นายสาคร ไชยอำมาตย์ ตำแหน่ง สาธารณสุขอำเภอคอยสะเกิด โทร 089-7005888
รองหัวหน้าทีมสื่อสารความเสี่ยง สสอ. รพ.สต. ชื่อ นายไพรัช ปัญญาคง ตำแหน่ง นักวิชาการสาธารณสุขชำนาญการ โทร 081-9618649

รายชื่อทีมสื่อสารความเสี่ยงระดับอำเภอประกอบด้วย

ลำดับ	ชื่อ - สกุล	ตำแหน่ง	หน่วยงาน/ที่อยู่	เบอร์โทรศัพท์	E-mail
1	นายสาคร ไชยอำมาตย์	สาธารณสุขอำเภอ	สสอ.คอยสะเกิด	089-7005888	sakorn888@hotmail.com
2	นายไพรัช ปัญญาคง	นักวิชาการสาธารณสุขชำนาญการ	สสอ.คอยสะเกิด	081-9618649	punyakong_sansai@hotmail.com
3	นายมงคล เมื่อกมัน	เจ้าพนักงานสาธารณสุขชำนาญงาน	สสอ.คอยสะเกิด	096-5151702	srst.doisaket@gmail.com
4	นายกานต์ชัชพิสิฐ คงเสถียรพงษ์	นักวิชาการสาธารณสุขชำนาญการ	สสอ.คอยสะเกิด	098-2694233	0982694233@gmail.com
5	นางมุสตี มงคล	พยาบาลวิชาชีพชำนาญการ	ศูนย์สุขภาพชุมชนตำบลเชิงค้อย	089-2654182	pcu_cd@hotmail.com
6	นางวิจิตรา ดันติขาลวงค์	นักวิชาการสาธารณสุขชำนาญการ	รพ.สต.บ้านกอกหม่น ต.สันปูเลย	093-2681199	sunpuloei@gmail.com
7	นายสุรพล ศิรินาม	นักวิชาการสาธารณสุขชำนาญการ	รพ.สต.บ้านทุ่งมะหนิว ต.ดวงเหนือ	089-5544799	loungnuae@gmail.com
8	นายปรีชา ชัยชนันท์	นักวิชาการสาธารณสุขชำนาญการ	รพ.สต.บ้านป่าไม้แดง ต.ป่าป้อง	063-3230999	papongduangdee@gmail.com
9	นายวิทยา สามแสน	นักวิชาการสาธารณสุขชำนาญการ	รพ.สต.บ้านท่า ต.สง่าบ้าน	081-0211505	sanganhealth@hmail.com
10	นายวีระศักดิ์ ภูซัดหมื่น	นักวิชาการสาธารณสุขชำนาญการ	รพ.สต.บ้านป่าดู่ ต.ปาลาน	098-2565597	palanhealth@gmail.com
11	นายสนั่น ศรีวงศ์วรรณ	นวก.สาธารณสุขชำนาญการ	รพ.สต.บ้านป่าแงะ ต.ตลาดขวัญ	089-7588629	taladkwanhealth@gmail.com
12	นางชฎาพัฒน์ ชัยยศสกุล	เจ้าพนักงานสาธารณสุขอาวุโส	รพ.สต.บ้านพันหลัง ต.สำราญราษฎร์	084-9860340	websrr@gmail.com
13	นายชัชวาลย์ ไชแสง	นักวิชาการสาธารณสุขชำนาญการ	รพ.สต.บ้านสันตันแทน ต.แม่คือ	061-9478552	meakuehealth@gmail.com
14	นางสุธรรม ยอดคำลือ	นักวิชาการสาธารณสุขชำนาญการ	รพ.สต.บ้านแม่ก๊ะ ต.ตลาดใหญ่	089-8501498	taladyai11@gmail.com
15	นางธรรรัตน์ ฐีนาง	เจ้าพนักงานสาธารณสุขอาวุโส	รพ.สต.บ้านสันทราย ต.แม่ฮ้อยเงิน	088-2537240	maehoingoen@gmail.com
16	นางประทุม ชาวลา	นักวิชาการสาธารณสุขชำนาญการ	รพ.สต.บ้านแม่โป่ง ต.แม่โป่ง	095-6866352	ruok05860@gmail.com
17	นายวีระ มาเต็ม	นักวิชาการสาธารณสุขชำนาญการ	รพ.สต.บ้านห้วยหม้อ ต.ป่าเมี่ยง	098-7490115	somdejhealth@gmail.com
18	นายโอภาส รัตนหมามณีกร	นักวิชาการสาธารณสุขชำนาญการ	รพ.สต.บ้านโป่งกุ่ม ต.ป่าเมี่ยง	081-1119780	pongdinhealth@gmail.com
19	นายศิระกร เกรรัมย์	นักวิชาการสาธารณสุขชำนาญการ	รพ.สต.บ้านปางไฮ ต.เทพเสด็จ	089-4163996	thepsadejhealth@gmail.com

รายชื่อทีมสื่อสารความเสี่ยงระดับอำเภอ อำเภอจอมทอง จังหวัดเชียงใหม่

หัวหน้าทีมสื่อสารความเสี่ยง โรงพยาบาล สสอ. ชื่อ นายสมเกียรติ มณีผ่อง ตำแหน่ง สาธารณสุขอำเภอจอมทอง โทร 086-1931700
รองหัวหน้าทีมสื่อสารความเสี่ยง สสอ. รพ.สต. ชื่อ นางโสภภาพร เล็กไม่น้อย ตำแหน่ง ผู้ช่วยสาธารณสุขอำเภอจอมทอง โทร 086-1912416

รายชื่อทีมสื่อสารความเสี่ยงระดับตำบลประกอบด้วย

ลำดับ	ชื่อ-สกุล	ตำแหน่ง	หน่วยงาน	เบอร์โทรศัพท์	E-mail
1	นายพรณัฐ แป้นไทย	ปลัดอำเภอจอมทอง	ที่ว่าการอำเภอจอมทอง		
2	พ.ต.อ.ชัชวรินทร์ บุญภาค	ผกก. สภ.จอมทอง	สภ.จอมทอง		
3	พระครูอินทญาณรังษี	เจ้าคณะอำเภอจอมทอง	วัดพุทธนิมิตร		
4	นายพิเชษฐ์ สกกุลสรรัตน์	ท้องถิ่นอำเภอจอมทอง	ท้องถิ่นอำเภอจอมทอง		
5	นายชนะชัย ใจช่วย	พัฒนาการอำเภอจอมทอง	พัฒนาการอำเภอจอมทอง		
6	นางสาวณัฏชา สอนสมฤทธิ	ผอ.กศน.อ.จอมทอง	กศน.อ.จอมทอง		
7	นายวรวิทย์ จิตอารีย์	ประธานชมรมกำนันผู้ใหญ่บ้านอำเภอจอมทอง	ชมรมกำนันผู้ใหญ่บ้าน		
8	นายอุดม คำวัน	ประธานชมรมผู้บริหาร อปท.จอมทอง	เทศบาลตำบลจอมทอง		
9	นายคำอ้าย นันต๊ะภูมิ	ประธานชมรม อสม.อ.จอมทอง	ชมรม อสม.อ.จอมทอง		
10	นายมานิตย์ น้อยทอง	เจ้าพนักงานสาธารณสุขชำนาญงาน	รพ.สต.บ้านหนองห่าย	086-1911383	kai01_dl@hotmail.com
11	นายสมาน เจริญสุข	นักวิชาการสาธารณสุขชำนาญการ	รพ.สต.บ้านแม่หอย	095-4454298	
12	นายปรีชา ชิตจักร	นักวิชาการสาธารณสุขชำนาญการ	รพ.สต.บ้านเมืองกลาง	092-4461544	preechakudjuk@hotmail.com
13	นางแสงจันทร์ พาภิรมย์	นักวิชาการสาธารณสุขชำนาญการ	รพ.สต.บ้านแม่เตี๊ยะ	080-1245455	sangchanpapirom@gmail.com
14	นายวิโรจน์ บุญสุวรรณ	นักวิชาการสาธารณสุขชำนาญการ	รพ.สต.บ้านแท่นดอกไม้	085-7197287	wirote_203@hotmail.co.th
15	นางเยาวเรศ นันตา	นักวิชาการสาธารณสุขชำนาญการ	รพ.สต.บ้านวังน้ำหยาด	089-9551307	
16	นายพิพัฒน์ ก้อนคำ	เจ้าพนักงานสาธารณสุขชำนาญงาน	รพ.สต.บ้านใหม่สารภี	090 3184114	o_pipat@hotmail.com
17	นายสมบูรณ์ จันระสา	เจ้าพนักงานสาธารณสุขอาวุโส	รพ.สต.บ้านห้วยทราย	081-884-5796	Somboon_vat@hotmail.com
18	นายมนตรี คามศิริวงศ์	เจ้าพนักงานสาธารณสุขชำนาญงาน	รพ.สต.บ้านท่าข้าม	093-1315314	Montree50@hotmail.com

ลำดับ	ชื่อ-สกุล	ตำแหน่ง	หน่วยงาน	เบอร์โทรศัพท์	E-mail
19	นางปาริษฐา ینگกาใจ	เจ้าพนักงานสาธารณสุขชำนาญงาน	รพ.สต.บ้านดงเย็น	089-5571640	eing_aom@hotmail.com
20	นายกมล บุญญานุกูล	เจ้าพนักงานสาธารณสุขชำนาญงาน	รพ.สต.บ้านขุนแปะ	093-3176143	poothai2554@outlook.co.th
21	นายวิทยา เทิดไพรพนาวลัย	นักวิชาการสาธารณสุขชำนาญการ	รพ.สต.ดอยอินทนนท์	094-7597836	Jed14239@hotmail.com
22	นายสมพล หลวงทันใจ	เจ้าพนักงานสาธารณสุขอาวุโส	รพ.สต.บ้านห้วยม่วง	089-9974730	sompol26@hotmail.com
23	นายกานต์ ชีพเวียงไพร	เจ้าพนักงานสาธารณสุขชำนาญงาน	รพ.สต.บ้านห้วยสะแพด	0961303282	kant0810276224@hotmail.com
24	นายธงชัย ไชยวงศ์	เจ้าพนักงานสาธารณสุขชำนาญงาน	รพ.สต.บ้านขุนแตะ	084-3688941	chaiwong_99@hotmail.com
25	นายครองทรัพย์ ธนากุลภิวัดน์	นักวิชาการสาธารณสุขชำนาญการ	รพ.สต.บ้านสบแปะ	081-8874437	sopphae.hosp@gmail.com
26	นายสนั่น เจริญสุข	เจ้าพนักงานสาธารณสุขชำนาญงาน	รพ.สต.บ้านใหม่ห้วยเสี้ยะ	088-2607256	sanan12341@hotmail.com

รายชื่อทีมสื่อสารความเสี่ยงในพื้นที่ อำเภอแม่อน จังหวัดเชียงใหม่

หัวหน้าทีม สื่อสารความเสี่ยง โรงพยาบาล สสอ. ชื่อ นายสุเทพ ตาพรหม ตำแหน่ง สาธารณสุขอำเภอแม่อน โทร 081-2887991
รองหัวหน้าทีมสื่อสารความเสี่ยง สสอ. รพ.สต. ชื่อ นายเอกชัย สมบัติรัตนกร ตำแหน่ง ผู้ช่วยสาธารณสุขอำเภอแม่อน โทร 091-8598236

รายชื่อทีมสื่อสารความเสี่ยงระดับอำเภอประกอบด้วย

ลำดับ	ชื่อ - สกุล	ตำแหน่ง	หน่วยงาน/ที่อยู่	เบอร์โทรศัพท์	E-mail
1	นายภาณุพงศ์ แสนสุข	เจ้าพนักงานสาธารณสุขอาวุโส	สสอ.แม่อน	089-9516862	
2	นายยงยุทธ สุพรรณรัตน์	เจ้าพนักงานสาธารณสุขอาวุโส	รพ.สต.บ้านหัวฝาย	084-0434238	yuth.su@hotmail.com
3	นายวิเชียร ปิจจามิตร	นักวิชาการสาธารณสุขชำนาญการ	รพ.สต.บ้านออนกลาง	086-4380361	
4	นายสมบัติชนก หัตถะปนิตร	นักวิชาการสาธารณสุขชำนาญการ	รพ.สต.บ้านสหกรณ์	086-9219821	igcolo@hotmail.com
5	นายณัฐพงศ์ ใจบาล	นักวิชาการสาธารณสุขชำนาญการ	รพ.สต.บ้านห้วยแก้ว	084-3783998	
6	นางทัศนีย์ คำดา	นักวิชาการสาธารณสุขชำนาญการ	รพ.สต.บ้านห้วยทราย	081-7468381	
7	นายเกรียงไกร ชุมภูซอด	เจ้าพนักงานสาธารณสุขชำนาญงาน	รพ.สต.บ้านป่าไม้ห้วยบง	087-1736527	
8	นายวรศักดิ์ พานทอง	ปลัดอำเภองานบริหารงานปกครอง	ที่ว่าการอำเภอแม่อน		
9	น.ส.รัญชิตา ปวงคำ	เจ้าหน้าที่ปกครอง	ที่ว่าการอำเภอแม่อน		
10	นางณปภัช สุนยะดี	เจ้าหน้าที่ปกครอง	ที่ว่าการอำเภอแม่อน		
11	น.ส.อัญชลี พูลหาจักร์	พยาบาลวิชาชีพชำนาญการ	รพ.แม่อน	081-9607868	
12	นายสมพล นามวงษา	ผู้อำนวยการโรงพยาบาลแม่อน	รพ.แม่อน		

รายชื่อทีมสื่อสารความเสี่ยงในพื้นที่ อำเภอแม่วาง จังหวัดเชียงใหม่

หัวหน้าทีม สื่อสารความเสี่ยง โรงพยาบาล สสอ. ชื่อ นายทวีศิลป์ ชัยชนะ
รองหัวหน้าทีมสื่อสารความเสี่ยง สสอ. รพ.สต. ชื่อ นายสมรัตน์ แดงดี

ตำแหน่ง สาธารณสุขอำเภอแม่วาง
ตำแหน่ง นักวิชาการสาธารณสุขชำนาญ

โทร 089-8501817
โทร 094-6936445

รายชื่อทีมสื่อสารความเสี่ยงระดับอำเภอประกอบด้วย

ลำดับ	ชื่อ - สกุล	ตำแหน่ง	หน่วยงาน/ที่อยู่	เบอร์โทรศัพท์	E-mail
1	นายราเชนทร์ ชันรินคำ	นักวิชาการสาธารณสุขปฏิบัติการ	สสอ.แม่วาง	082-1942848	maewang_dis@hotmail.com
2	นายประเสริฐ สุทธะคำ	นักวิชาการสาธารณสุขชำนาญการ	รพ.สต.บ้านดอนเปา	085-6539569	maewang201@hotmail.com
3	นางเกษรา บุญเป็ง	เจ้าพนักงานสาธารณสุขชำนาญงาน	รพ.สต.บ้านทุ่งป่าคาเหนือ	065-4971446	maewang202_@hotmail.com
4	นางพิมพ์พรรณ ยาสิงห์ทอง	นักวิชาการสาธารณสุขชำนาญการ	รพ.สต.บ้านนาทราย	089-8502119	maewang203@hotmail.com
5	นายจำลอง อุดมวรรณกุล	นักวิชาการสาธารณสุขชำนาญการ	รพ.สต.บ้านเตาไห	089-5584467	maewang204@hotmail.com
6	นายกัมพล คำไหว	นักวิชาการสาธารณสุขชำนาญการ	รพ.สต.บ้านใหม่วังผาปูน	063-9560295	maewang205@hotmail.com
7	นายพิทวัส อนุชาตระกูล	พยาบาลวิชาชีพชำนาญการ	รพ.สต.บ้านหนองเต่า	089-7000057	maewang206@hotmail.com
8	นายพิเชต ชมภู	นักวิชาการสาธารณสุขชำนาญการ	รพ.สต.บ้านทุ่งศาลา	086-1972688	maewang207@hotmail.com
9	นายวิรุฬห์ แก้วขอนแก่น	เจ้าพนักงานสาธารณสุขชำนาญงาน	รพ.แม่วาง	086-4298330	Maewang.hosp@gmail.com
10		ปลัดอำเภองานบริหารงานปกครอง	ที่ว่าการอำเภอแม่วาง		
11		ผู้กำกับการสถานีตำรวจภูธรแม่วาง	สถานีตำรวจภูธรแม่วาง		
12		ท้องถิ่นอำเภอแม่วาง	ท้องถิ่นอำเภอแม่วาง		
13		นายกเทศมนตรีตำบลแม่วาง	เทศบาลตำบลบ้านกาด		
14		นายก อบต.	อบต.บ้านกาด		
15		นายก อบต.	อบต.ดอนเปา		
16		นายก อบต.	อบต.ทุ่งรวงทอง		
17		นายก อบต.	อบต.แม่วิน		
18		นายก อบต.	อบต.ทุ่งปี		
19		ประธานชมรมกำนันผู้ใหญ่บ้าน	ชมรมกำนันผู้ใหญ่บ้าน		
20		พัฒนาชุมชนอำเภอแม่วาง	พัฒนาชุมชนอำเภอแม่วาง		
21		สัสดีอำเภอแม่วาง	ที่ว่าการอำเภอแม่วาง		
22		ผอ.ร.ร.	ร.ร.บ้านกาดวิทยาคม		
23		เจ้าคณะอำเภอแม่วาง	วัดรังษีฯ		

รายชื่อทีมสื่อสารความเสี่ยงในพื้นที่ อำเภอเชียงดาว จังหวัดเชียงใหม่

หัวหน้าทีม สื่อสารความเสี่ยง โรงพยาบาล สสอ. ชื่อ นายณรงค์เดช สมควร ตำแหน่ง สาธารณสุขอำเภอเชียงดาว โทร 081-7659252
รองหัวหน้าทีมสื่อสารความเสี่ยง สสอ. รพ.สต. ชื่อ นายสุพจน์ วุฒิวงศา ตำแหน่ง นักวิชาการสาธารณสุขชำนาญการ โทร 086-1923779

รายชื่อทีมสื่อสารความเสี่ยงระดับอำเภอประกอบด้วย

ลำดับ	ชื่อ - สกุล	ตำแหน่ง	หน่วยงาน/ที่อยู่	เบอร์โทรศัพท์	E-mail
1	นางเปรมจิต พานพบ	นักวิชาการสาธารณสุขชำนาญการ	สสอ.เชียงดาว	093-1972226	Premjit408@gmail.com
2	น.ส.นารีรัตน์ วงศ์สุนทร	นักวิชาการสาธารณสุขชำนาญการ	รพ.สต.บ้านแม่ณะ	064-9596539	Maena201@outlook.com
3	นายวุฒิกัทร คำใจ	นักวิชาการสาธารณสุขชำนาญการ	รพ.สต.บ้านสบอ้อ	081-3667291	vuttipat_2514@hotmail.com
4	นางสาวทินกร ชันตรี	พนักงานสาธารณสุขปฏิบัติงาน	รพ.สต.บ้านใหม่	090-4680573	Moonoiikt@gmail.com
5	น.ส.เข็มรัตน์ ผาลใจ	นักวิชาการสาธารณสุข	รพ.สต.บ้านไตรสภาวคาม	062-0236060	oporconan@hotmail.com
6	น.ส.รดา แซ่เต๋มา	นักวิชาการสาธารณสุข	รพ.สต.บ้านปางมะเยา	095-4467058	moddang.nun@gmail.com
7	น.ส.รัชชวีรณ อีระธารินพงศ์	นักวิชาการสาธารณสุขชำนาญการ	รพ.สต.บ้านปางเฟือง	090-3181847	aa479_jt@hotmail.com
8	น.ส.วนีย์ ศรีวิชัย	นักวิชาการสาธารณสุขปฏิบัติการ	รพ.สต.บ้านเมืองงาย	089-8387586	Wanee210@hotmail.com
9	น.ส.มยุริญ เวียงแก่น	นักวิชาการสาธารณสุขชำนาญการ	รพ.สต.บ้านทุ่งข้าวพวง	092-3852333	mayurin.son@gmail.com
10	น.ส.วัชรภรณ์ ร่องเสี้ยว	นักวิชาการสาธารณสุข	รพ.สต.บ้านนาหวาย	095-4453813	watcharaporn.rongsaiw@gmail.com
11	นางสาวสิรินาถ. วิริยา	นักวิชาการสาธารณสุข	รพ.สต.บ้านอรุโณทัย	083-1543817	sirinart_007@hotmail.com
12	นายภูวเรศ คำหวาย	นักวิชาการสาธารณสุขชำนาญการ	รพ.สต.บ้านแกน้อย	092-4357970	poowarate42@gmail.com
13	นายตันติพงศ์ วิริยา	นักวิชาการสาธารณสุข	สสข.บ้านเมืองนะ	095-6954567	hunji5099@gmail.com
14	นายธนากรณ คำคง	นักวิชาการสาธารณสุข	PCU/รพ.เชียงดาว	0637787755	aoffa2526.at@gmail.com

รายชื่อทีมสื่อสารความเสี่ยงระดับอำเภอ อำเภอฮอด จังหวัดเชียงใหม่

หัวหน้าทีม สื่อสารความเสี่ยง โรงพยาบาล สสอ. ชื่อ นายชูเชิด ปวนปินตา ตำแหน่ง สาธารณสุขอำเภอฮอด โทร 081-9608549

ทีมสื่อสารความเสี่ยงระดับอำเภอ

ลำดับ	ชื่อ-สกุล	ตำแหน่ง	หน่วยงาน/ที่อยู่	เบอร์โทรศัพท์	E-mail
1	นายเศรษฐพิศ อุดมพิบูลภัทร	ผู้ช่วยสาธารณสุขอำเภอฮอด	สสอ.ฮอด	095-6891529	
2	นางสาวสุทธิรักษ์ มะโนคำ	นักวิชาการสาธารณสุข	สสอ.ฮอด	095-6953506	suthirak.pheem@outlook.com
3	นายสมบัติ ชิตียะ	ผอ.รพ.สต.บ้านทุ่งโป่ง	รพ.สต.บ้านทุ่งโป่ง	097-9355860	
4	นางสาวอำไพ กาวิน	ผอ.รพ.สต.บ้านแควมะกอก	รพ.สต.บ้านแควมะกอก	089-5597741	
5	นายสุรศักดิ์ สุขกำ	ผอ.รพ.สต.บ้านตาลกลาง	รพ.สต.บ้านตาลกลาง	084-378-9574	kong_nkrhod@hotmail.com
6	นางสมศรี อ้ายจาง	ผอ.รพ.สต.นาคอเรือ	รพ.สต.นาคอเรือ	080-0614392	somsri282507@gmail.com
7	นางสมิตตา สิริโม	ผอ.รพ.สต.บ้านบ่อพะแวน	รพ.สต.บ้านบ่อพะแวน	092-6069599	
8	นางวราภรณ์ จันทร์ดี	ผอ.รพ.สต.บ้านนาฟ่อน	รพ.สต.บ้านนาฟ่อน	082 1682299	tanny4748@gmail.com
9	นายพจน์ มูลตุ่น	ผอ.รพ.สต.บ้านบ่อสลี	รพ.สต.บ้านบ่อสลี	093-2851155	pods@hotmail.com
10	นายศรีมา มูลตุ่น	ผอ.รพ.สต.บ้านกองลอย	รพ.สต.บ้านกองลอย	082-1684994	Srima2560@hotmail.com
11	นายองอาจ เปี้ยบุญยืน	รก.ผอ.รพ.สต.บ้านแม่โถ	รพ.สต.บ้านแม่โถ	093-2831515	
12	นางพรวิภาภรณ์ ทัศนะ	รก.ผอ.รพ.สต.บ้านพุย	รพ.สต.บ้านพุย	082-1953547	
13	นายนิวัฒน์ เมืองมูลไชย	ผอ.รพ.สต.บ้านแม่งุด	รพ.สต.บ้านแม่งุด	081-1693030	nivatmmc@gmail.com

รายชื่อทีมสื่อสารความเสี่ยงในพื้นที่ อำเภอคอยเต่า จังหวัดเชียงใหม่

หัวหน้าทีม สื่อสารความเสี่ยง โรงพยาบาล สสอ. ชื่อ นายนิรันดร บุญเกิด ตำแหน่ง สาธารณสุขอำเภอคอยเต่า โทร 081-9509308
รองหัวหน้าทีมสื่อสารความเสี่ยง สสอ. รพ.สต. ชื่อ นายอุดมศักดิ์ ศรีจาง ตำแหน่ง นักวิชาการสาธารณสุขชำนาญการ โทร 094-6284129

รายชื่อทีมสื่อสารความเสี่ยงระดับอำเภอประกอบด้วย

ลำดับ	ชื่อ - สกุล	ตำแหน่ง	หน่วยงาน/ที่อยู่	เบอร์โทรศัพท์	E-mail
1	นางสาวอำไพ จ้าวเจริญ	ผอ.รพ.สต.บ้านโป่งทุ่ง	รพ.สต. บ้านโป่งทุ่ง	081-9518909	pongtung_021@hotmail.com
2	นายสุพจน์ ไชยแก้ว	ผอ.รพ.สต.บ้านคอยเต่า	รพ.สต. บ้านคอยเต่า	081-1113461	doitao_202@hotmail.com
3	นายพงศ์ประสิทธิ์ แซ่โง้ง	ผอ.รพ.สต.บ้านไร่	รพ.สต.บ้านไร่	093-1680110	doitao_203@hotmail.com
4	นางสาวนงนุช นำปัด	ผอ.รพ.สต.บ้านถิ่นสำราญ	รพ.สต. บ้านถิ่นสำราญ	082-3855286	doitao204_05999@hotmail.com
5	นายจยุตย์ บุญเรือง	ผอ.รพ.สต.บ้านแปลง1	รพ.สต. บ้านแปลง 1	084-3681610	doitao_205@hotmail.com
6	นายสมศักดิ์ พรหมจันทร์	ผอ.รพ.สต.บ้านน้อย	รพ.สต. บ้านน้อย	063-1597218	doitao_026@hotmail.co.th
7	นายณัฐกรณ์ คำแสน	ผอ.รพ.สต.บ้านแอ่นจัดสรร	รพ.สต. บ้านแอ่นจัดสรร	083-3255662	doitao_027@hotmail.com
8	นายประจวบ โลงแก้ว	ผอ.รพ.สต.บ้านแม่ต๋อบ	รพ.สต. บ้านแม่ต๋อบ	081-9517543	doitao_028@hotmail.com
9	นางสาววงค์อัมพร ภิญญวงศ์	พยาบาลวิชาชีพชำนาญการ	รพช.คอยเต่า	090-3194582	Wongumpron@hotmail.com
10	นางสาวลลิตา ปิญญาวงค์	นักวิชาการสาธารณสุข	สสอ.คอยเต่า	094-6362135	Sasookdoitao@gmail.com
11	นางมิ่งศรี ตรีศีลสัตย์	ปลัดอำเภอคอยเต่า	ที่ว่าการอำเภอคอยเต่า		
12	พ.ต.อ.เอกพงศ์ ไชยวงศ์สาย	ผู้กำกับสถานีตำรวจภูธรคอยเต่า	สถานีตำรวจภูธรคอยเต่า		
13	พ.ต.อ.ภฤชญา งามจิตต์	ผู้กำกับสถานีตำรวจภูธรแม่กา	สถานีตำรวจภูธรแม่กา		
14	นางกรรณิกา อุบโยคิน	ท้องถิ่นอำเภอคอยเต่า	ที่ว่าการอำเภอคอยเต่า		
15	นายวิทยา พัฒนเมธาดา	ผอ.ร.ร.คอยเต่า	โรงเรียนคอยเต่าวิทยาคม		
16	พระครูสุจิตธรรมสาร	เจ้าคณะอำเภอคอยเต่า	วัดท่าครึ่ง ตำบลโป่งทุ่ง		
17	นายสอ ใจมา	ประธาน อสม อำเภอคอยเต่า	ชมรม อสม. อำเภอคอยเต่า		

รายชื่อทีมสื่อสารความเสี่ยงในพื้นที่ อำเภอแม่เมาะ จังหวัดเชียงใหม่

หัวหน้าทีม สื่อสารความเสี่ยง โรงพยาบาล สสอ. ชื่อ นายเอกชัย กัลยา ตำแหน่ง ผู้ช่วยสาธารณสุขอำเภอแม่เมาะ โทร. 098-1987708

ลำดับ	ชื่อ - สกุล	ตำแหน่ง	หน่วยงาน / ที่อยู่	เบอร์โทรศัพท์	E-mail
1	นายธีระศักดิ์ บุญताल	นักวิชาการสาธารณสุข	สสอ.แม่เมาะ	063-8238872	teerasak6227@gmail.com
2	ว่าที่ ร.ต.สมคิด ศรีใจ	นักวิชาการสาธารณสุขชำนาญการ	รพ.สต.บ้านหลวง	089-5572141	soda073@hotmail.com
3	นางวนารี ศุภสรร์	เจ้าพนักงานสาธารณสุขชำนาญงาน	รพ.สต.บ้านห้วยป่าซาง	088-2583189	wanaree2514@hotmail.com
4	นายอุดมเมฆ สุภาขาดา	นักวิชาการสาธารณสุขชำนาญการ	รพ.สต.บ้านแม่ฮ้าง	081-1683155	maehang05914@hotmail.com
5	นายสมบูรณ์ วิมุ	เจ้าพนักงานสาธารณสุขชำนาญงาน	รพ.สต.บ้านท่ามะแกง	093-2170691	wimoo_208@hotmail.com
6	นายยุทธนา สังขวรรณ	นักวิชาการสาธารณสุขชำนาญการ	รพ.สต.บ้านคาย	081-9981164	yuthana-sang@hotmail.com
7	นายโกศล บุญทา	นักวิชาการสาธารณสุขชำนาญการ	รพ.สต.บ้านสันป้อ	080-1240006	maesai202@gmail.com
8	นายอาจพจน์ โชติรักษ์	นักวิชาการสาธารณสุขปฏิบัติการ	รพ.สต.บ้านแม่เมืองน้อย	089-2622323	jaychotirak@gmail.com
9	นายทิวา ธรรมวรรณ	นักวิชาการสาธารณสุขชำนาญการ	รพ.สต.บ้านจัดสรร	095-892690	o.tiva@hotmail.com
10	นายทศพร ศรีทอง	นักวิชาการสาธารณสุขชำนาญการ	รพ.สต.บ้านท่าดอน	092-6848758	Dod2712@hotmail.com
11	นางสาวอังวรา ดวงแสง	นักวิชาการสาธารณสุข	รพ.สต.บ้านใหม่ปู่แซ่	061-3714121	angwara.cake@gmail.com
12	นายรณชัย บุตรแก้ว	นักวิชาการสาธารณสุข	สสข.เมืองงาม	097-9963146	ronna_bg@hotmail.com
13	น.ส.ชฎาภรณ์ จะหะ	พนักงานสุขภาพชุมชน	สสข.บ้านจะนะ	061-3419269	angwara.cake@gmail.com
14	ว่าที่ ร.ต.เรวัตร เมืองมูล	พนักงานสุขภาพชุมชน	สสข.บ้านปางตันเตื่อ	091-8591592	
15	น.ส.วราภรณ์ โพธิ์บัลลังค์	พนักงานสุขภาพชุมชน	สสข.บ้านโป่งไฮ	088-2891753	maesai214@hotmail.com
16	นายณัฐวุฒิ จะนะ	พนักงานสุขภาพชุมชน	สสข.บ้านปู่หมื่น	061-2846606	

แบบบันทึกประจำวันการให้คำแนะนำสื่อสารความเสี่ยงไวรัสโคโรนา 19
เพื่อควบคุมป้องกันการแพร่ระบาดสำหรับประชาชน และหรือผู้สงสัยสัมผัส

แบบบันทึกประจำวัน
 การให้คำแนะนำสื่อสารความเสี่ยงไวรัสโคโรนา 19 เพื่อควบคุมป้องกันการแพร่ระบาดสำหรับประชาชน และหรือผู้สงสัยสัมผัส
 ประจำวันที่เดือนพ.ศ. 2563

ที่	ชื่อ - สกุล	เพศ	อายุ	ที่อยู่/เบอร์โทรศัพท์	วันที่สัมผัส	เรื่องที่ปรึกษา/ลักษณะการสัมผัส/อาการ	การใส่อุปกรณ์ป้องกัน	คำแนะนำ	ชื่อผู้อยู่เวรสื่อสารข้อมูล/ตำแหน่ง

แบบสรุปรายงานการสื่อสารความเสี่ยง COVID-19

แบบสรุปรายงานการสื่อสารความเสี่ยง COVID - 19 ประจำเดือน..... พ.ศ. 2563

ประเด็นการให้คำปรึกษา	วันที่1.....		วันที่ 2 เม.ย.		วันที่ 3 เม.ย.		วันที่ 7 เม.ย.		วันที่8 เม.ย.		วันที่ 9 เม.ย.		วันที่ 10 เม.ย.	
	คน	ครั้ง	คน	ครั้ง	คน	ครั้ง	คน	ครั้ง	คน	ครั้ง	คน	ครั้ง	คน	ครั้ง
1. คำแนะนำวิธีปฏิบัติ และการป้องกันตนเอง														
2. การจัดงาน และ Event ต่างๆ														
- ประชุม อบรม														
- งานประเพณี														
- การชุมนุม														
- การเปิด / ปิดเทอม / สอบของนักเรียน														
3. การปฏิบัติตามคำสั่งคณะกรรมการโรคติดต่อจังหวัดเชียงใหม่														
4. การวิตกกังวลเกี่ยวกับ การระบาดของโรค COVID-19														
5. การ Quarantine														
- ตนเอง														
- บุคคลในครอบครัว														
6. แจ้งเรื่องเรียนพบเห็นการไม่ปฏิบัติตาม พรบ. โรคติดต่อ														
7. แจ้งเรื่องเรียนพบเห็นการไม่ปฏิบัติตามประกาศ พ.ร.ก.ฉุกเฉิน														
8. ขอคำแนะนำเรื่องการเดินทางในช่วงการประกาศ พ.ร.ก.ฉุกเฉิน														
- ระหว่างจังหวัด														
- ไป - กลับ ต่างประเทศ														
9. ขอคำแนะนำเกี่ยวกับการปฏิบัติตัวในช่วงการประกาศ พ.ร.ก.ฉุกเฉิน														
10. การให้ความรู้เกี่ยวกับการป้องกันการระบาดของโรค COVID-19														
- การใช้อุปกรณ์ป้องกัน														
- การใช้น้ำยาฆ่าเชื้อต่างๆ														
11. สอบถามปัญหาการใช้งาน Application														
รวมจำนวนคนในวัน														
ลงชื่อผู้รับผิดชอบในวัน														

สื่อประชาสัมพันธ์กลุ่มผู้สูงอายุในช่วงสงกรานต์ เพื่อป้องกันการติดเชื้อโรค COVID-19

สิ่งดีที่คุณควรจะต้องป้ออ้อย แม่อ้อย ช่วงเทศกาล

ข่าวเอฉิข้ไขข่เมืออง

ในสถานการณ์ **โควิด - 19**



ลูกหลานอยู่ไกล
ค้าหวัตางออนไลน์



ลูกหลานอยู่ไกล อดน้ำ ค้าหวั เว้นระยะห่าง 2 เมตร
สวมหน้ากากอนามัยหรือหน้ากากผ้า



ท้าบุญดีวัด ทือลูกหลานไปแต่น



สรองน้ำพระพุทธรูปดีบ้าน
ฟังพระทือศีล ทือปอน คางออนไลน์หรือเสียงค้ำสาย



งคกกิจกรรมค้ำหวัป้ออ้อย แม่อ้อย เป็นหมุ

หมายเหตุ : ผู้สูงอายุเป็นกลุ่มเสี่ยงติดโรค **โควิด - 19** และอาจมีอาการรุนแรงจนเสียชีวิต
หากมีไข้ร่วมกับอาการเจ็บคอ ไอแห้ง น้ำมูกไหล หายใจหอบ และอ่อนเพลีย ควรรีบไปโรงพยาบาล หรือ

ติดต่อ อสม./สว.สต./สว.ใกล้บ้าน หรือติดต่อเบอร์ฉุกเฉิน โทร **1669**



ด้วยความห่วงใย จาก
สำนักงานสาธารณสุขจังหวัดเชียงใหม่
เบอร์โทรศัพท์ 053-211048-50 ต่อ 433 , 434



พ่ออยู่ แม่อยู่ จะยะจะใด
เมื่อภัย **โควิด-19** มาหา



อยู่บ้าน บ่ตีไปไหน
ออกไปตางนอก เสี่ยงต่อกันติดเชื้อโรคโควิด-19



ปะกั้นหมู่บักของตวี่ก่อน



ติดต่อกับไฟ ซอหื้อใจกรศัพทหรือไลน์
แดนไปแอ่วหากัน



บักสัลูกหลาน ใสหน้ากากอนามัยหรือหน้ากากผ้า
อยู่ห่าง 2 เมตร แลหมั้นล้างมือ



ดูแลตัวเก่า กั้นฮ้อน ออกกำลังกาย แลซักฟ่อนหื้อเด่นดี



หมายเหตุ: ผู้สูงอายุเป็นกลุ่มเสี่ยงติดโรค **โควิด - 19** และอาจมีอาการรุนแรงจนเสียชีวิต หากมีไข้ร่วมกับอาการเจ็บคอ ไอแห้ง น้ำมูกไหล หายใจหอบ และอ่อนเพลีย ควรรีบไปโรงพยาบาล หรือ **ติดต่อ** อสม./สว.สต./สว.ใกล้บ้าน หรือติดต่อเบอร์ฉุกเฉิน โทร **1669**



ด้วยความห่วงใย จาก
สำนักงานสาธารณสุขจังหวัดเชียงใหม่
เบอร์โทรศัพท์ 053-211048-50 ต่อ 433 , 434

แนวทางการดูแลหญิงตั้งครรภ์ หญิงหลังคลอด ทารกหลังคลอด ในสถานการณ์ COVID-19

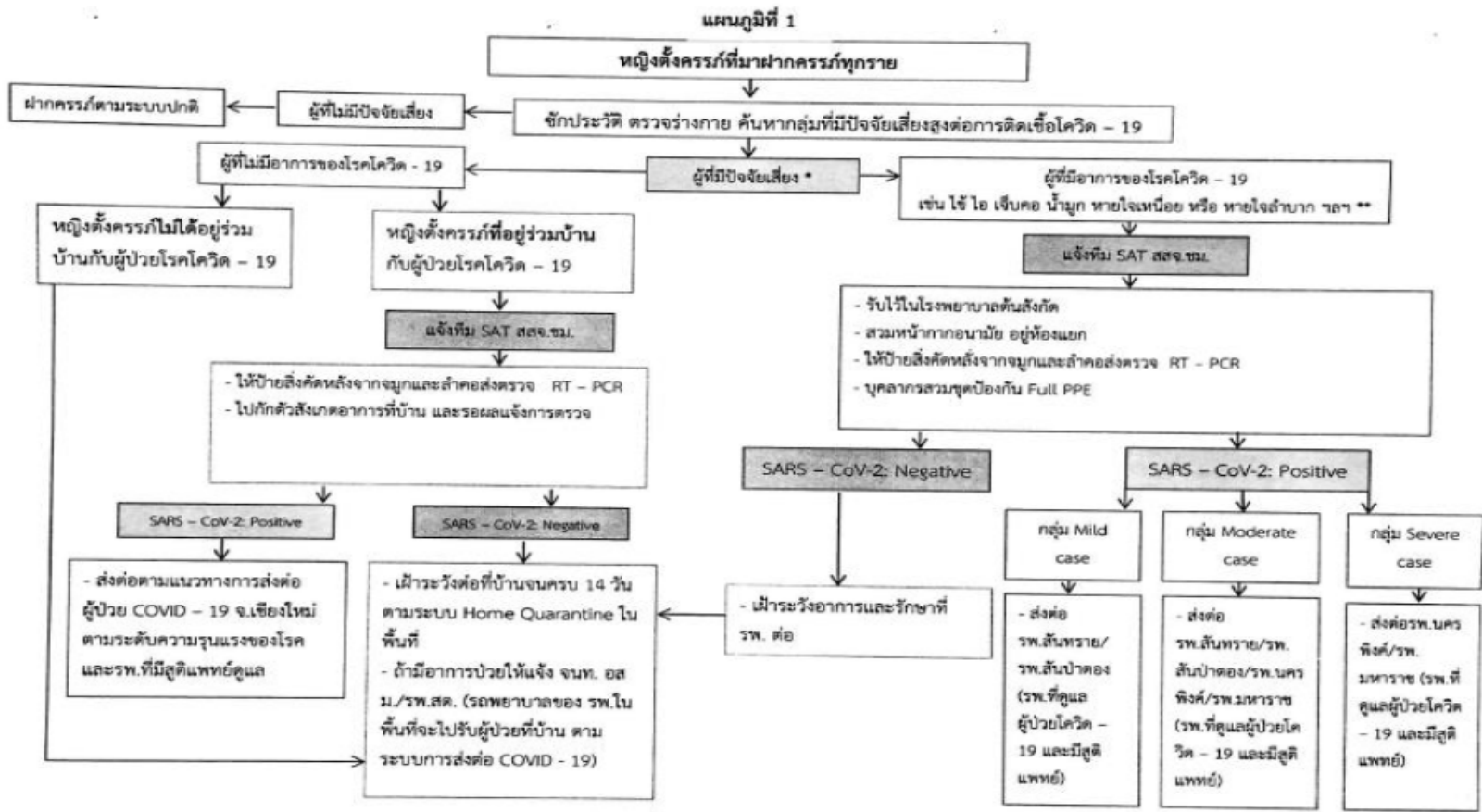

* ปัจจัยเสี่ยง, ** อาการ ตามนิยามผู้ป่วย PUI และแนวทางปฏิบัติ Home Quarantine กรมควบคุมโรค ตามเอกสารแนบท้ายสำนักงานสาธารณสุขจังหวัดเชียงใหม่ เริ่มใช้ตั้งแต่ วันที่ 3 เมษายน 2563 จนกว่าจะมีการเปลี่ยนแปลง

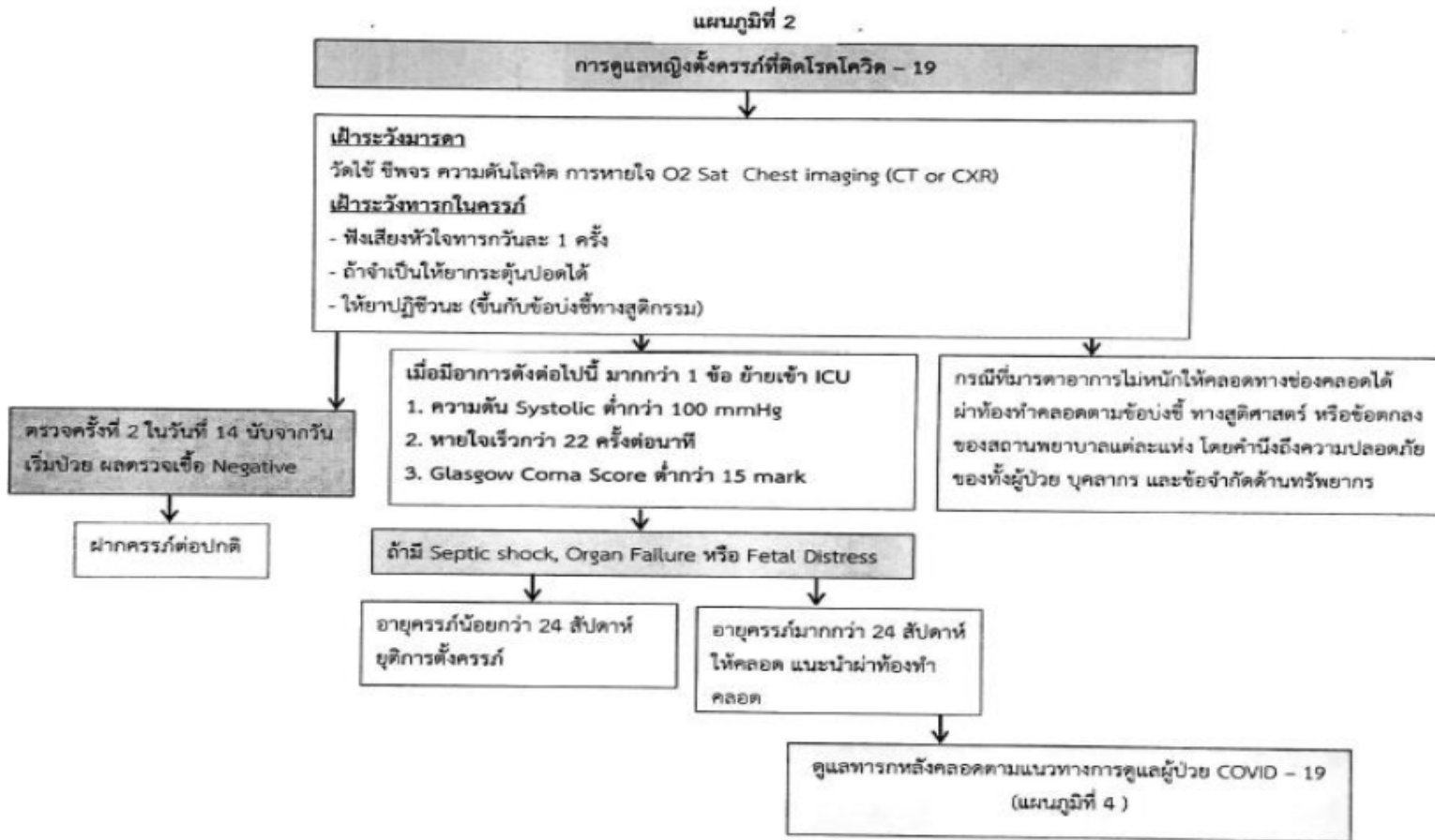

สำนักงานสาธารณสุขจังหวัดเชียงใหม่ เริ่มใช้ตั้งแต่ วันที่ 3 เมษายน 2563 จนกว่าจะมีการเปลี่ยนแปลง

แผนภูมิที่ 3

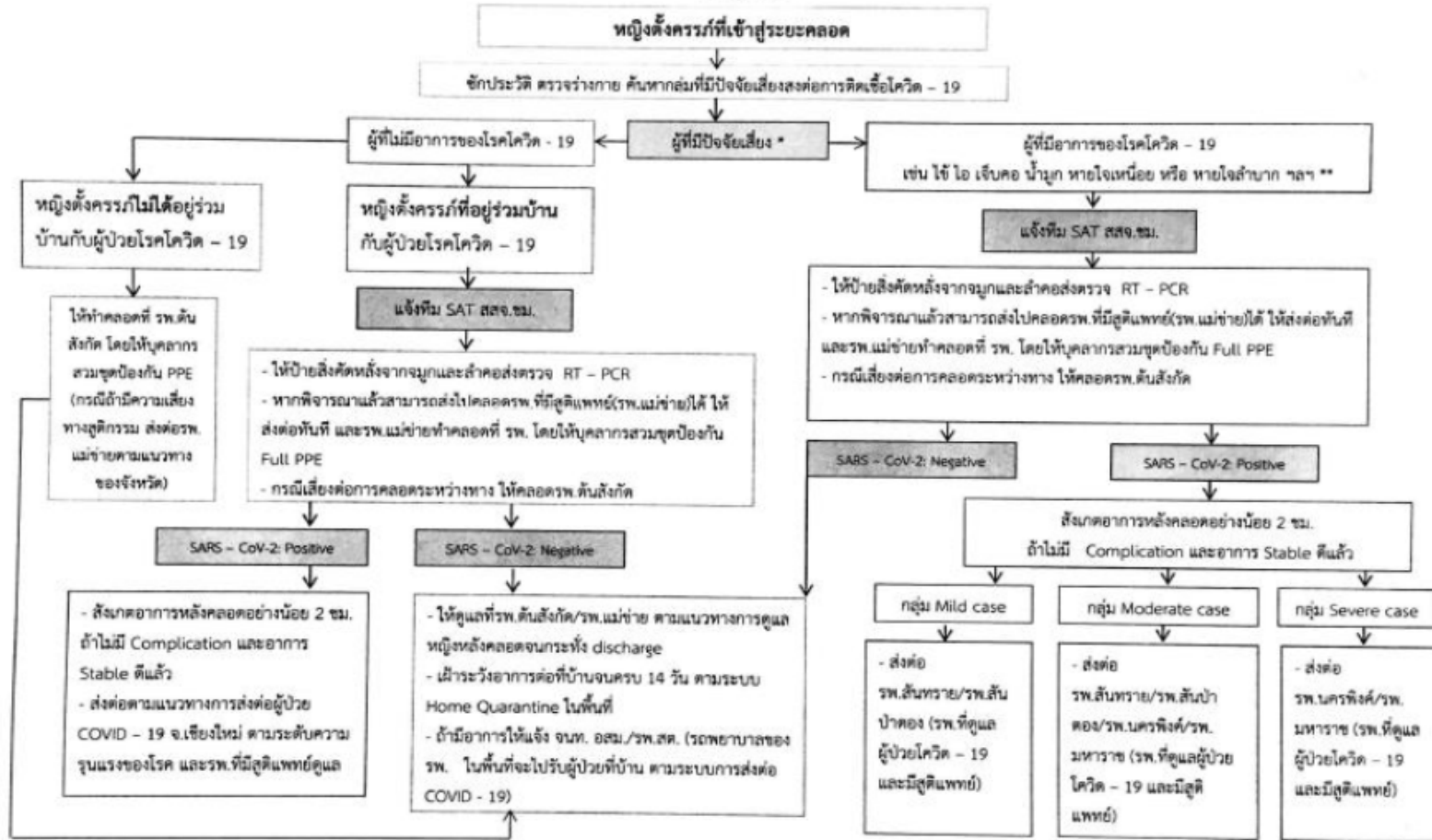

* ปัจจัยเสี่ยง, ** อาการ ตามนิยามผู้ป่วย PUI และแนวทางปฏิบัติ Home Quarantine กรมควบคุมโรค ตามเอกสารแนบท้าย สำนักงานสาธารณสุขจังหวัดเชียงใหม่ เริ่มใช้ตั้งแต่ วันที่ 3 เมษายน 2563 จนกว่าจะมีการเปลี่ยนแปลง

แบบรายงานกิจกรรมสื่อสารความเสี่ยงโรค COVID-19

แบบรายงานกิจกรรมสื่อสารความเสี่ยงโรค Covid-19

หน่วยงาน.....อำเภอ.....จังหวัดเชียงใหม่

รายงานวันที่.....เดือน.....พ.ศ.....

ว/ค/ป	วิธีการสื่อสาร	กลุ่มเป้าหมาย	ประเด็นการสื่อสาร	ชื่อผู้สื่อสาร	ตำแหน่ง	หน่วยงาน	หมายเลขโทรศัพท์
	๑. รายบุคคล						
	๒. รายกลุ่ม						
	๓. เสี่ยงตามสาย						
	๔. วิทยุ						
	๕. LINE						
	๖. Facebook						
	๗. E-mail						
	๘. อื่นๆ ระบุ.....						

หมายเหตุ : ส่ง file นี้ รายงานทุกวันพุธและวันศุกร์ ในกลุ่ม Line สื่อสารความเสี่ยงตามQR-CODE ที่แนบมาข้างล่าง

ปัญหาและอุปสรรคการดำเนินงาน.....

ข้อเสนอแนะ.....

ลงชื่อผู้รายงาน.....

ตำแหน่ง.....

